YAYINLARI

B

SUPERMEN

SUPER SERİ

CİLT 34

KDV DAHİL 1000 LİRA

69

Türkiye'de yayın hakkı B YAYINLARI na aittir.
(BİLKA-Bilim Kültür Araştırma, Yayıncılık Ltd.Şti.)

Onun işini bitir!..

BRAT-PACK
LUCY! YERE YAT.!..
ÇILGINLAR! HAYVANLAR! BİZ BUNUN İÇİN Mİ SAVAŞTIK VE ÖLDÜK?
MICKEY'LE VİETNAM'DA, SİZ HAYATINIZI BOŞA HARCAYASINIZ DİYE Mİ TEHLİKEYE ATILDIK.?
SENİ İZLİYORUZ METROPOLİS...
BİZİM KORUMAK İÇİN HAYATIMIZI VERDİĞİMİZ ÖZGÜRLÜKLERİ ANLAMSIZ YERE KULLANMA...
KENDİNE ÇEKİDÜZEN VER, BÜYÜK KENT..
YOKSA BLOODSPOR BUNU SENİN İÇİN YAPAR..
J-JIMMY.
O...ÇILGIN KİMDİ ?
BİLMİYORUM LUCY... AMA..
BUNU ORTAYA ÇIKARACAK BİRİNİ TANIYORUM...

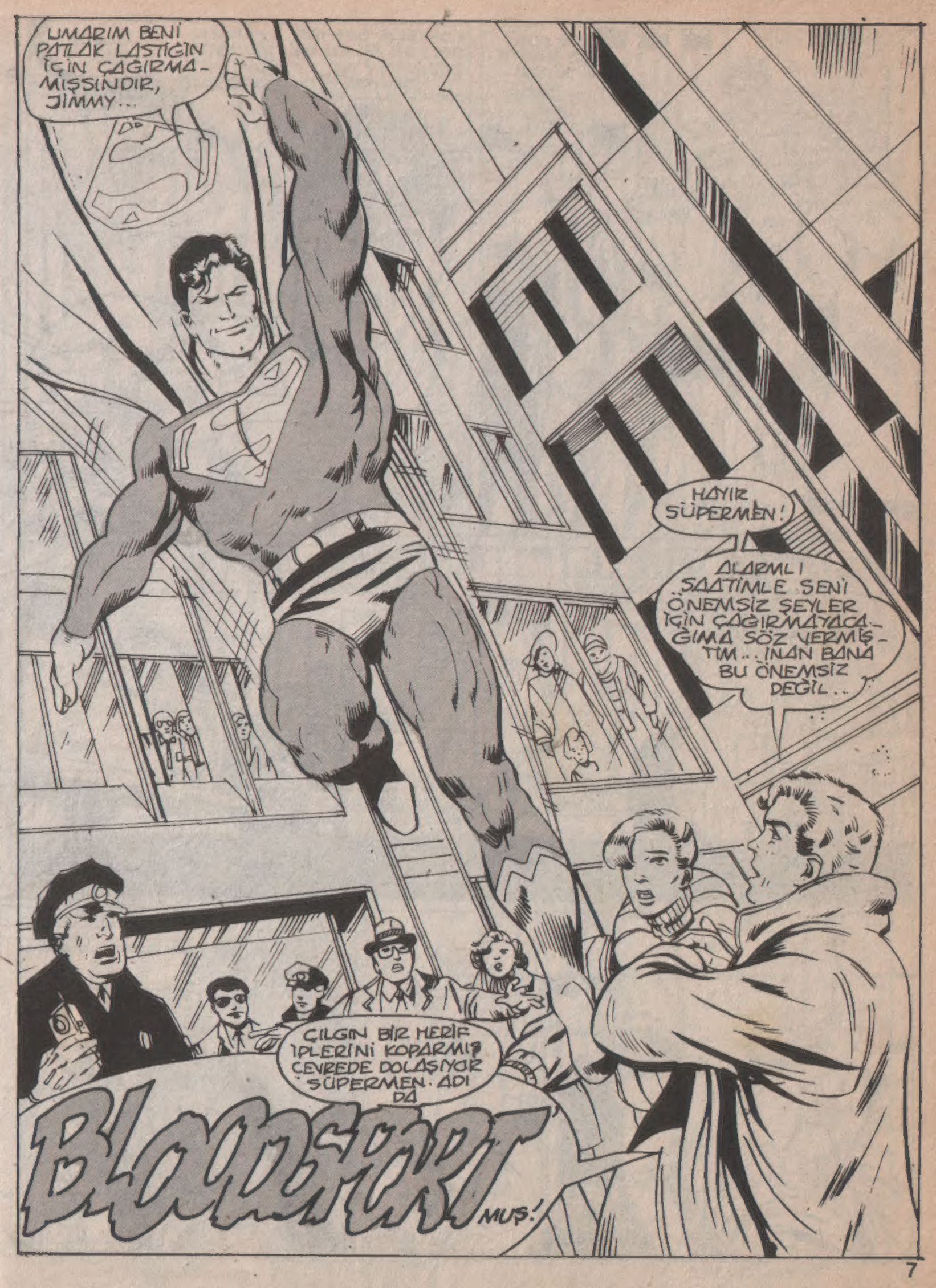
UMARIM BENİ PATLAK LASTİĞİN İÇİN ÇAĞIRMAMIŞSINDIR, JİMMY...
HAYIR SÜPERMEN!
ALARMLI SAATİMLE SENİ ÖNEMSİZ ŞEYLER İÇİN ÇAĞIRMAYACAĞIMA SÖZ VERMİŞTİM... İNAN BANA BU ÖNEMSİZ DEĞİL..
ÇILGIN BİR HERİF İPLERİNİ KOPARMIŞ ÇEVREDE DOLAŞIYOR SÜPERMEN. ADI DA
BLOODSPORT
MUŞ!

BLOODSPOR MU,? KİM O?
ÇOK KÖTÜ BİR MÜŞTERİ SÜPERMEN..
ÇOK KÖTÜ...
POLİS
KOMİSER SAWYER, SEN DE Mİ BU İŞE KARIŞTIN? NE OLUYOR?
KENDİN ARAŞTIR - SAN'YI EDERSİN!
ŞURAYA BAK...
YAY CANINA!
BU O...
GERÇEKTEN O...
OKULDAKİ ÇOCUKLAR BUNA ASLA İNANMAYACAKLAR..
BUNU ANNEME AHLATACAĞIM.
M

25 ÖLÜ TAHMİN EDİYORUZ...
SON CESEDİ SAYINCAYA KADAR KESİN SAYIDAN EMİN OLAMAYIZ...
N-NASIL?
NASIL OLDU BU...
ARKADAŞIN OLSEN DE DAHİL, GÖRGÜ TANIKLARINA GÖRE O SOYTARI ORTAYA ÇIKIP RASTGELE ATEŞ AÇMIŞ.
HİÇBİR UYARIDA BULUNMAMIŞ.
YAPTIĞI TEK ŞEY VİETNAM HAKKINDA BİR ŞEYLER ATIP TUTMAK VE METROPOLİSİ TEMİZLEYECEĞİNİ SÖYLEMEK OLMUŞ...
TEMİZLEMEK Mİ?
ÖYLEYSE BU TEK OLAY OLMAYACAK. EĞER ONU DURDURMAZSAK TEKRAR SALDIRACAK..
BU O KADAR KOLAY OLMAYA BİLİR SÜPERMEN...
KULLANDIĞI SÜPER MOTOSİKLET İÇİN HER TARAFA HABER SALDIM. AMA BİR CEVAP ÇIKMADI. SANKİ KÖŞEYİ DÖNÜNCE YOKOLDU.
BELKİ İNSAN GÖZÜ İÇİN OLABİLİR, KOMİSER... AMA BEN KIZILÖTESİ BAKIŞLARIMLA BIRAKTIĞI İZLERİ GÖREBİLİRİM.
BİR HÜCRE HAZIRLA MAGGIE!
BLOODSPORT'U YAKALANMIŞ BİL...

JİMMY! NEREYE GİDİYORSUN?
ONU DUYDUN LUCY...
EĞER SÜPERMEN BLOODSPORT'U ENGELLEYECEKSE BEN DE ORADA OLACAĞIM.
BU KLARK'A VEYA KIZKARDEŞİN LOİS'E BIRAKAMAYACAĞIM SÜPER BİR HABER.
SONRA GÖRÜŞÜRÜZ...
NHRR-R-R-RHH
OHH.. ŞİMDİ OLMAZ...
ARGH!
LANET OLSUN..
BU APTAL ARABA TAM BOZULACAK ZAMANI BULDU...
PEKALÂ OLSEN. KENDİNİ TOPLA. POLİS RADYOSUNDAN BELKİ BİR ŞEY ÖĞRENEBİLİRSİN...
QUEENSVIEW'DE GÖRÜLMÜŞTÜR. TEKRAR EDİYORUM. BLOODSPORT'UN MOTOSİKLETİNE BENZEYEN BİR ARAÇ...
YAŞASIN! O YERİ BİLİYORUM. ORAYA ON DAKİKADA GİDEBİLİRİM...
TAKSİ!

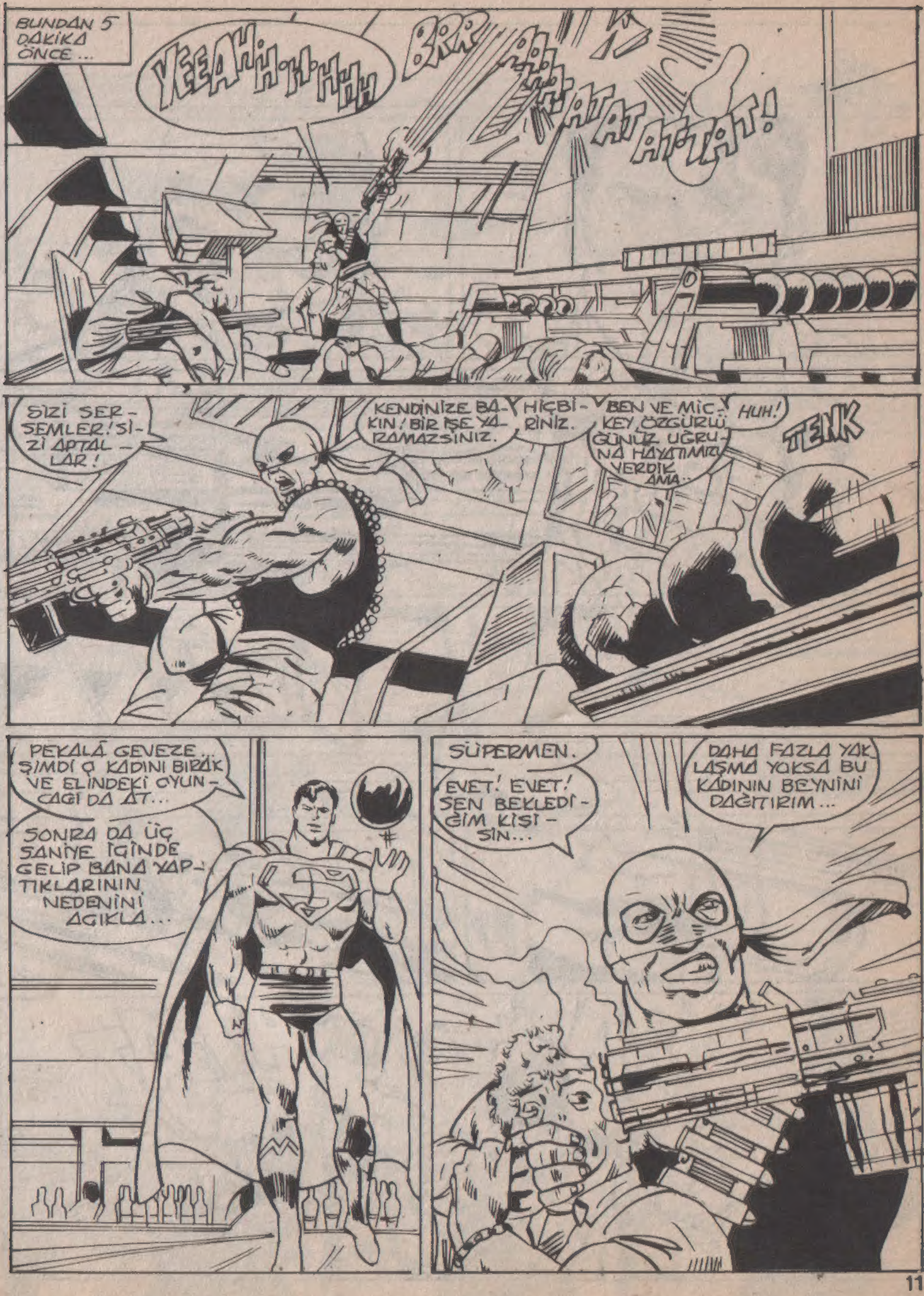

BUNDAN 5 DAKİKA ÖNCE...

YEEAH-H-H-HHH

BRR

AA-HA-AT AT AT-TAT!

SİZİ SERSEMLER! SİZİ APTALLAR!

KENDİNİZE BAKIN! BİR İŞE YARAMAZSINIZ.

HİÇBİRİNİZ.

BEN VE MİCKEY ÖZGÜRLÜĞÜNÜZ UĞRUNA HAYATIMIZI VERDİK AMA...

HUH!

TENK

PEKALÂ GEVEZE... ŞİMDİ Ç KADINI BIRAK VE ELİNDEKİ OYUNCAĞI DA AT...

SONRA DA ÜÇ SANİYE İÇİNDE GELİP BANA YAPTIKLARININ NEDENİNİ AÇIKLA...

SÜPERMEN.

EVET! EVET! SEN BEKLEDİĞİM KİŞİSİN...

DAHA FAZLA YAKLAŞMA YOKSA BU KADININ BEYNİNİ DAĞITIRIM...

BRATT
ATAT

ŞİMDİ SENİ HAPİSHANEDEKİ GÜZEL BİR HÜCREYE GÖTÜREYİM...
.. İŞLEDİĞİN CİNAYETLER İÇİN ORADA ÖMRÜNÜN SONUNA KADAR YATARSIN...
SEN KENDİ İŞİNE BAK SÜPER KAHRAMAN..
YALNIZ TEK DARBE
YURDUN. BEN VİETNAM'DA SAVAŞTIM. BÖYLE ŞEYLERE PABUÇ BIRAKMAM...
ŞİMDİ...
GÜNÜNÜ.
GÖRÜRSÜN..

VAY CANINA!
ELİNDE BİRDENBİRE SİLÂH BELİRDİ...
HIZLI BİR DEĞERLENDİRME YAPMAM GEREKİYOR. BU SOYTARI SANDIĞIMDAN DA YAMAN ÇIKTI...
İYİ BİR NUMARA BLOODSPORT. AMA VAKTİNİ BOŞA HARCIYORSUN..
DÜNYADA BANA ZARAR VERECEK BİR SİLÂH DAHA YAPILMADI..
BELKİ ESKİDEN ÖYLEYDİ SÜPERMEN..
AMA BU SİLÂH ÖZELLİKLE SENİN İÇİN YAPILMIŞTIR...
YE SENİ ÖLDÜREBİLİR.
AHGH!
PIFFFT!
HA! HA! HA!
SANDIĞIM KADAR GÜÇLÜ DEĞİLMİŞSİN, ÖYLE DEĞİL Mİ SÜPERMEN?
BU SİLÂH KRİPTONİT PARÇALARI GÖNDERİYOR...
EVET DOSTUM. SENİN GELDİĞİN GEZEGENDEN ALINMIŞ KRİPTONİT PARÇALARI.
SENİN GÜÇLERİNİ YOKEDEN VE VÜCUDUNU HERKES GİBİ DAYANIKSIZ KILAN RADYOAKTİF KAYA PARÇALARI...
ŞİMDİ SON DUANI OKU...
DUR BAKALIM SERSERİ.

O DA NE ?
AKLIN VARSA SİLÂHINI AT VE YAVAŞ YAVAŞ GERİ GİT...
JIMMY !
AYAĞA KALKMA SÜPERMEN! ATEŞ AÇARSAM YARALANMANI İSTEMEM...
VAY VAY VAY!..
DEMEK ÇİLLİ BİR TOY ÇOCUK BENİ ESİR ALMAK İSTİYOR...
BEN VİETNÂM'DA SENİN GİBİLERİ KAHVALTIDA YERDİM...
BAHSE GİRERİM O SİLÂHI KULLANMASINI BİLMİYORSUNDUR...
BELKİ DE YANILDIN.
TEK YAPACAĞIM ŞEY TETİĞİ ÇEKMEK OLACAK. BU KADAR GÜÇLÜ BİR SİLÂHLA HEDEFİ ŞAŞIRMAM DA OLANAKSIZ...
BU KADAR YAKINDAN BU MÜMKÜN DEĞİL. HAYDİ BLOODSPORT SILAH! AT YOKSA VURURUM.
PEKÂLÂ SİNİRLENME!
ATIYORUM...
AMA BUNU!
ŞPAK!
ÖHÖ!
ÖHÖ!
SÜPERMEN! SÜPERMEN NEREDESİN?
J.. JIMMY!

DOKTOR SANCHEZ! DURUMU NASIL?
BUNU SÖYLEMEK ZOR BAY OLSEN.
VÜCUDUNDAKİ TÜM KRİPTONİT PARÇALARI ÇIKARDIM. HEPSİNİ ÇIKARDIĞIMA EMİNİM ÇÜNKÜ RAYANIKLILIĞI TEKRAR GERİ GELMEYE BAŞLADI... YARAYI DIKMEK İÇİN VÜCUDUNU ZAYIFLATMAM GEREKİYORDU. BUNUN İÇİN BİRAZ KRİPTONİT KULLANDIM..
AMA BİR KURŞUN YARASININ NORMAL OLARAK YOL AÇTIĞI ŞOK ONDA HİÇ GÖRÜLMEDİ. ONUN FARKLI VÜCUDUNDA NE ETKİLİ OLUR BİLEMİYORUM...
ONU GÖREBİLİR MİYİM?
SANIRIM EVET...
AMA FAZLA KALMAYIN. DAHA ZAYIF SAYILIR..
ÇOK KAN KAYBETTİ. VE DOĞAL OLARAK ONA NAKLEDECEK KAN BULAMADIK.
SÜPERMEN.
JIMMY!
SAĞOL DOSTUM, BENİ KURTARDIN...
AMA... SEN AYAKTA NE YAPIYORSUN? DOKTOR DEDİ Kİ...
BİLİYORUM JIMMY. KONUŞTUKLARINIZI DUYDUM...
AMA YATAKTA YATIP İYİLEŞMEYİ BEKLEYEMEM.
BÖYLE BİR ŞEY DAHA ÖNCE HİÇ BAŞIMA GELMEMİŞTİ. NE KADAR ZAMANDA İYİLEŞİRİM BİLMİYORUM...
BU ARADA BLOOP-SPORT DA ETRAFI TALAN DEVAM EDECEK. KRİPTONİTİ ELE GEÇİRMESİ BU OLAYA YENİ BİR IŞIK TUTTU...
DEMEK BU İŞTE YALNIZ DEĞİL... ARKASINDA KİM OLDUĞUNU DA BİLİYORUM...

KİMBERLY! NELER OLUYOR SÖYLER MİSİN?
PLÂNDA PEK DE BEKLENMEDİK OLMAYAN BİR KESİKLİK OLDU, LUTHOR..
BEKLENMEDİK OLMAYAN DA NE DEMEK? O BLOODSPORT'UN KONTROL EDİLEBİLECEĞİNE DAİR GARANTİ VERMİŞTİN..
SÖZLERİMİ ÜSTÜNKÖRÜ ANLAMIŞSIN, LUTHOR. DOĞRU.. ROBERT DUBOİS'İ HAZIRLAYIP YÖNLENDİREBİLECEĞİMİZİ SÖYLEDİM..
AMA ONUN PSİKOLOJİK DURUMUNUN TEHLİKE ARZEDEBİLECEĞİNİ DE BELİRTTİM.
ONUN VİETNAM'A AİT SAPLANTILARIYLA OYNAYARAK BÖYLE AZGIN HALE GELMESİNE NEDEN OLDUK...
BİRAZ DENGESİZ OLABİLECEĞİNİ SÖYLEMİŞTİN KİMBERLY, AMA SİVİLLERİ KATLEDECEĞİNE DAİR HİÇBİR BELİRTİ YOKTU. SADECE SÜPERMEN'İ HEDEF ALMASI GEREKİRDİ.
HÂLÂ SÜPERMEN'İ HEDEF ALIYOR AMA MAALESEF ONU HAREKETE GEÇİRMEK İÇİN KENDİ VAHŞİ YÖNTEMLERİNİ KULLANIYOR.
MAALESEF Mİ?
ŞİMDİYE KADAR KAÇ KİŞİ ÖLDÜ? 40 MI 50 Mİ?
ARTIK KİMSE ÖLMEYECEK...
ONUN İŞİNİ BİTİR... ŞİMDİ.

YAHHH!
BDAM
AM
AM

TAMAM BLOOD-SPORT..
ARTIK YETER..
SEN...
YİNE AĞZININ PAYINI ALMAK İÇİN Mİ GELDİN?

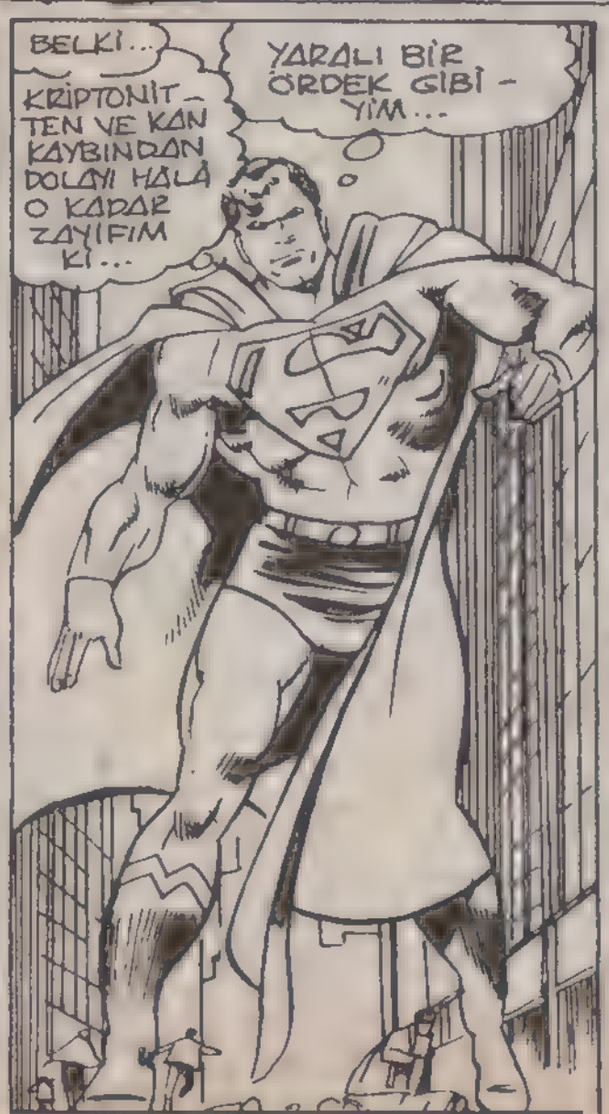
BELKİ...
KRİPTONİTTEN VE KAN KAYBINDAN DOLAYI HALA O KADAR ZAYIFIM Kİ...
YARALI BİR ÖRDEK GİBİYİM...

HİLE YAPMADAN BENİ ALT EDECEĞİNİ Mİ SANIYORSUN?
YOKSA RAKİBİNİ ZAYIF DÜŞÜRECEK NUMARALAR YAPMAK SENİN DÜRÜSTLÜK ANLAYIŞIN MI?

NUTUK ATMAYI BIRAK SÜPERMEN.
BAM-AM AM
GNHGH!
SENİ ÖLDÜRMEK İÇİN KRİPTONİTE İHTİYACIM YOK...
BENİM BAŞKA..
..SILAHLARIM DA VAR...
SHHHK SHHHK SHHHK SHHHK
BLAMM BLA BAM
BLAM BLAM

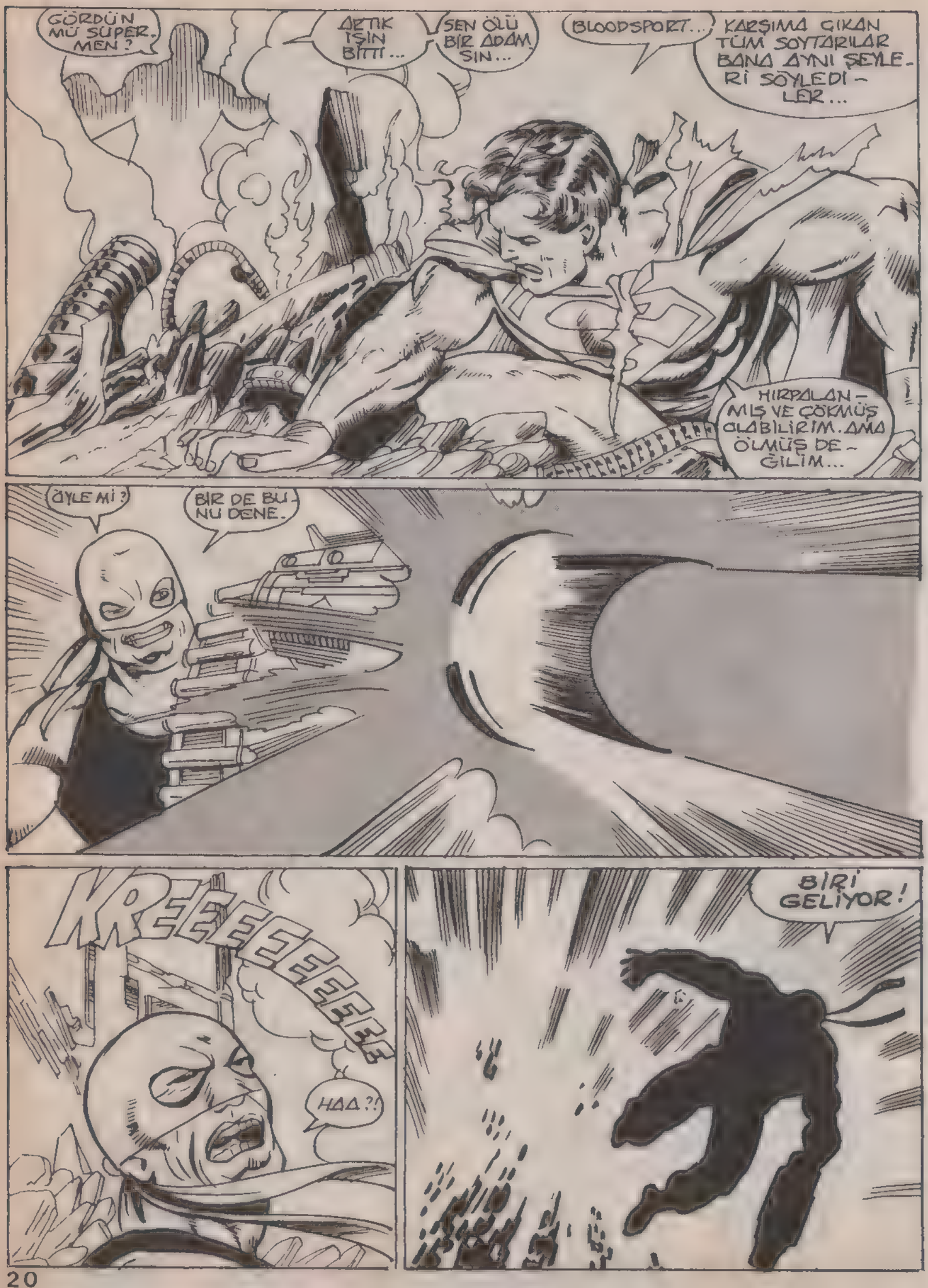
GÖRDÜN MÜ SÜPERMEN?
AETİK İŞİN BİTTİ...
SEN ÖLÜ BİR ADAMSIN...
BLOODSPORT...
KARŞIMA ÇIKAN TÜM SOYTARILAR BANA AYNI ŞEYLERİ SÖYLEDİLER...
HIRPALANMIŞ VE ÇÖKMÜŞ OLABİLİRİM. AMA ÖLMÜŞ DEĞİLİM...
ÖYLE Mİ?
BİR DE BUNU DENE.
KREEEEEEEEE
HAA?!
BİRİ GELİYOR!

TAMAM KANUN KAÇAĞI. OLDUĞUN YERDE KAL..
EĞER YANLIŞ BİR HAREKET YAPARSAN ÖLÜRSÜN..
..LEX LUTHOR'UN EMRİYLE.
LUTHOR MU?
O HERİF NEDEN BU İŞE BURNUNU SOKUYOR?
GİDİP PATRONUNUZA SÖYLEYİN, KENDİ İŞİYLE MEŞGUL OLSUN...
...YOKSA BUNU SURATINA YER...
İŞTE BU GARİP.
HERKES LUTHOR'U DÜRÜST BİR İŞADAMI OLARAK TANIYOR. AMA KRİPTONİTE DÜNYADA SAHİP OLAN TEK KİŞİ O... BLOODSPORT'UN ARKASINDAKİ DE O... AMA SANIRIM BLOODSPORT BUNU BİLMİYOR...
ANLADIĞIM KADARIYLA LUTHOR AJANINI ÇEVREYE DAHA FAZLA ZARAR VERMEDEN DURDURMAK İSTİYOR: BU ŞEKİLDE METROPOLİS HALKININ GÖZÜNDE DE KENDİNİ KAHRAMAN GİBİ GÖSTERMEYİ AMAÇLIYOR... LUTHOR'UN ASIL PLANI KÖTÜ, AMA ŞU ANDA DOĞRU İŞİ YAPIYOR. ONA YARDIMCI OLABİLİRİM..
HEY!

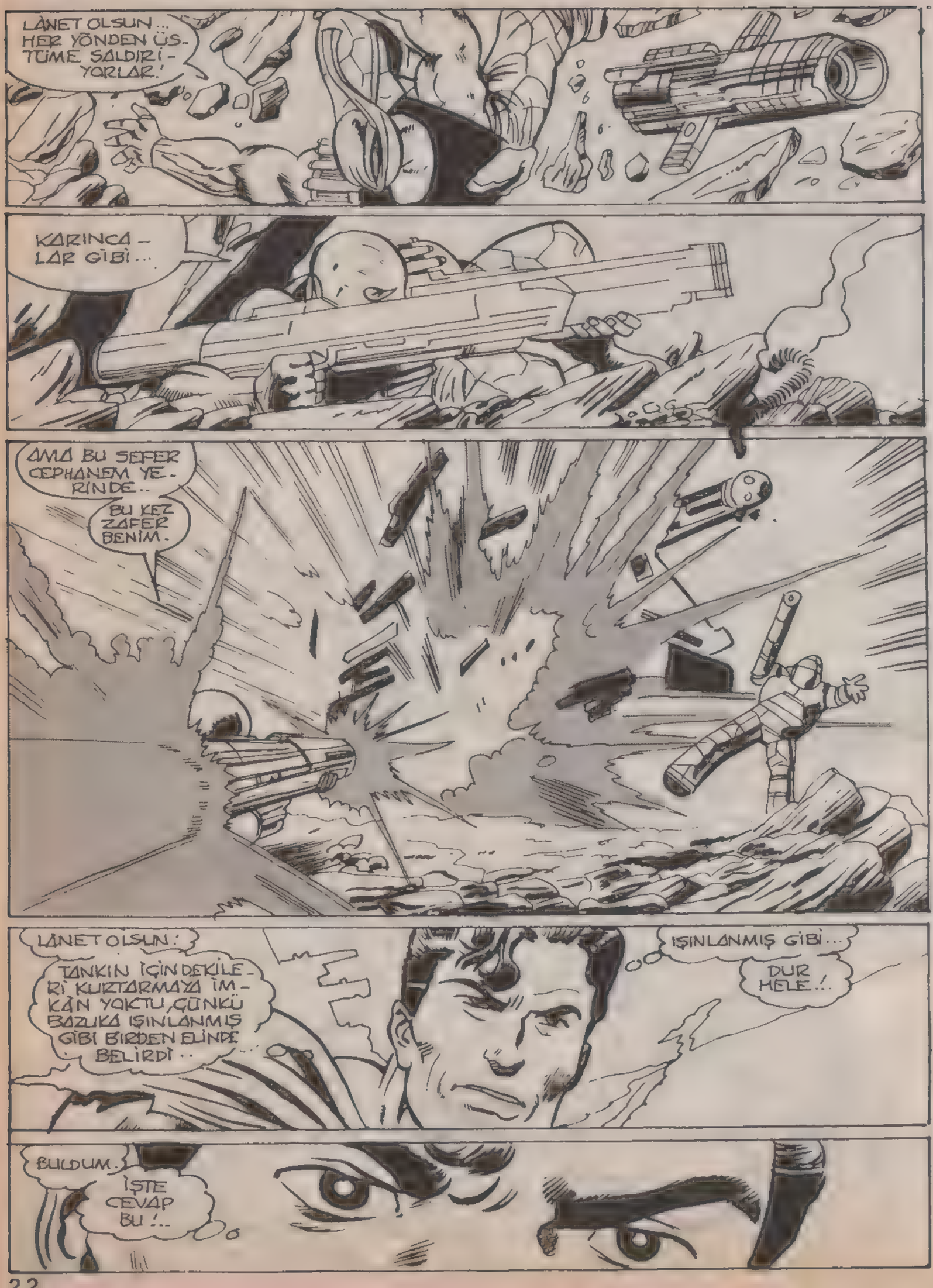
LÂNET OLSUN... HER YÖNDEN ÜSTÜME SALDIRIYORLAR!
KARINCALAR GİBİ...
AMA BU SEFER CEPHANEM YERİNDE..
BU KEZ ZAFER BENİM.
LÂNET OLSUN!
TANKIN İÇİNDEKİLERİ KURTARMAYA İMKÂN YOKTU, ÇÜNKÜ BAZUKA IŞINLANMIŞ GİBİ BİRDEN ELİNDE BELİRDİ..
IŞINLANMIŞ GİBİ...
DUR HELE!..
BULDUM.
İŞTE CEVAP BU!..

HA?
NE OLU-YOR...
- BÖYLE..?
SÜPERMEN.
OYUNUN NEDİR BİLMİ-YORUM...
...AMA IŞIK OYUNLARI BENİ DURDURAMAZ...
NE.?
S-SİLÂHLARIM...
SİLÂHLARIMA NE OLUYOR?
BUNU BEN YAPTIM BLOODSPORT...İLK DÜŞÜNDÜĞÜM GİBİ SİLÂHLARI SENİN YAPMADIĞINI ANLADIM..
ONLARI BAŞKA BİR YERDEN IŞINLAYARAK GETİRİYORLAR.
BEN DE ISI SAÇAN BAKIŞIMLA ÇEVRENDEKİ HAVAYI YONLAŞTIRDIM.
BU ŞEKİLDE IŞINLAMA NUMARAN BOZULDU...
H-HAYIR...
ZHAP!

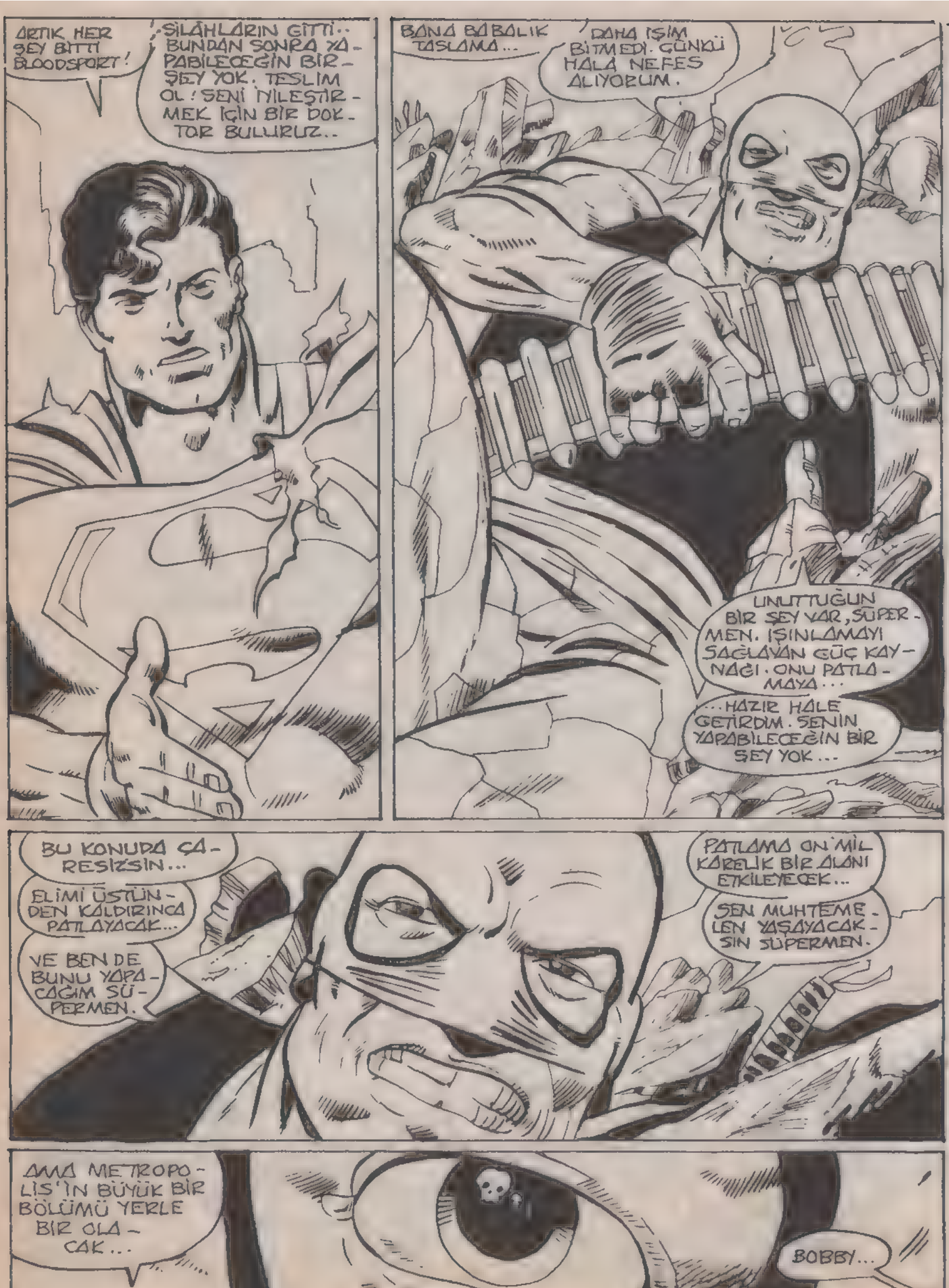
ARTIK HER ŞEY BİTTİ BLOODSPORT!
SİLÂHLARIN GİTTİ.. BUNDAN SONRA YAPABİLECEĞİN BİR ŞEY YOK. TESLİM OL! SENİ İYİLEŞTİRMEK İÇİN BİR DOKTOR BULURUZ..
BANA BABALIK TASLAMA...
DAHA İŞİM BİTMEDİ. ÇÜNKÜ HÂLÂ NEFES ALIYORUM.
UNUTTUĞUN BİR ŞEY VAR, SÜPERMEN. IŞINLAMAYI SAĞLAYAN GÜÇ KAYNAĞI. ONU PATLAMAYA...
...HAZIR HÂLE GETİRDİM. SENİN YAPABİLECEĞİN BİR ŞEY YOK...
BU KONUDA ÇARESİZSİN...
ELİMİ ÜSTÜNDEN KALDIRINCA PATLAYACAK...
VE BEN DE BUNU YAPACAĞIM SÜPERMEN.
PATLAMA ON MİL KARELİK BİR ALANI ETKİLEYECEK...
SEN MUHTEMELEN YAŞAYACAKSIN SÜPERMEN.
AMA METROPOLİS'İN BÜYÜK BİR BÖLÜMÜ YERLE BİR OLACAK...
BOBBY...

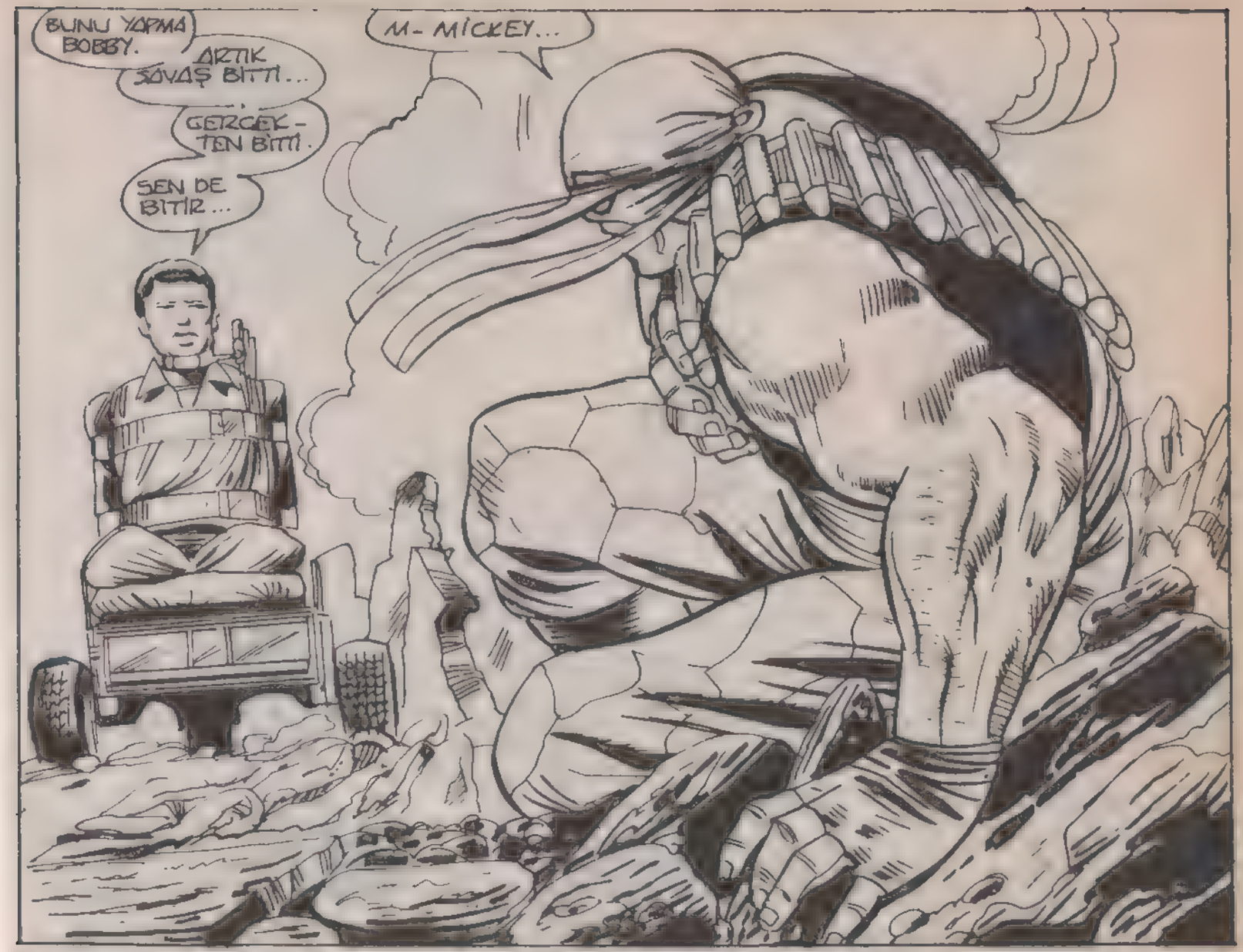
BUNU YAPMA BOBBY.
ARTIK SAVAŞ BİTTİ...
GERÇEK-TEN BİTTİ.
SEN DE BİTİR...
M-MİCKEY...

BENİM BOBBY...
JİMMY OLSEN GELİP BENİ BULDU VE YAP-TIKLARINI AN-LATTI...
BU-NUN ARTIK BİTMESİ GEREK..

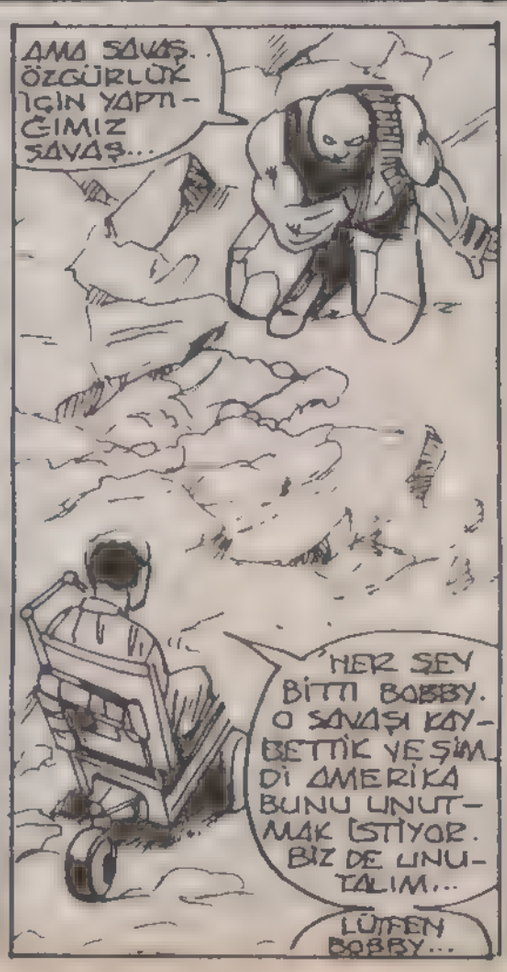
AMA SAVAŞ.. ÖZGÜRLÜK İÇİN YAPTI-ĞIMIZ SAVAŞ...
HER ŞEY BİTTİ BOBBY. O SAVAŞI KAY-BETTİK YEŞİM. Dİ AMERİKA BUNU UNUT-MAK İSTİYOR. BİZ DE UNU-TALIM...
LÜTFEN BOBBY...

JİMMY.. O KİM?
MİCKEY DUBOİS, SÜPERMEN... BLOODSPORT'UN, KÜÇÜK KARDEŞİ.
VİETNAM'A GİDEN ASIL O...
BLOODSPORT DEĞİL...

BU MACERANIN SONU

ONU DURDURMALIYIZ

BU AKŞAM ÇOK İLGİNÇ BİR PROGRAM İZLEYECEKSİNİZ. ÇÜNKÜ KONUKLARIMIZ ÇOK ÖNEMLİ...
DÜNYANIN EN GÜÇLÜ İKİ KAHRAMANI PROGRAMIMIZA KATILIP SİZİN TELEFONLA SORACAĞINIZ SORULARA CEVAP VERMEYİ KABUL ETTİLER...
KONUKLARIMIZ STÜDYOYA HENÜZ GELDİLER. ÖYLEYSE HEMEN BAŞLAYABİLİRİZ.
BAYLAR, LÜTFEN OTURUN. AMA PELERİNİZE DİKKAT EDİN.
BU AKŞAMKİ KONUMUZ SUÇ... BU KONUDA EN ÇOK BİLGİYE SAHİP OLAN KİŞİLER DE YANIMIZDA.

İTİRAF ETMELİYİM Kİ BİR HAFTADIR KENDİMİ BU PROGRAMA HAZIRLIYORUM. AMA YİNE DE HEYECANLIYIM.
HEPİMİZ SÜPERMEN VE BETMEN'İ GAZETELERDEN OKUYOR, TELEVİZYONDA İZLİYORUZ...
AMA İNSAN ONLARLA YÜZ-YÜZE GELİNCE, BAMBAŞKA DUYGULAR HİSSEDİYOR...
...İNANILMAZ BİR-ŞEY BU.
BETMEN'LE BEN HAYATIMIZI SUÇLARA KARŞI KOYMAYA ADADIK. BU KONUDAKİ BİR PROGRAMA KATILMAK BİZİM İÇİN EN ZEVKLİ ŞEY.
SANTRALDAN TELEFON ÇAĞRILARI GELİYOR. AMA DİNLEYİCİLERİMİZLE GÖRÜŞMEYE BAŞLAMADAN ÖNCE PROGRAMA KATILDIĞINIZ İÇİN İKİNİZE DE TEŞEKKÜR EDERİM.
BU BİZİM İÇİN BİR ZEVK
RİCAMIZI BU YÜZDEN Mİ KIRMADINIZ?
BU PROGRAMI SUÇLARI YUMRUKLA DEĞİL DE SÖZLERLE ÖNLEMENİN BİR YOLU OLARAK MI GÖRÜYORSUNUZ?
TABİİ, OLABİLİR, BAYAN LASALLE.
BURADA ÜLKENİN TÜM SUÇ SORUNLARINI ÇÖZEMEYİZ, AMA SUÇA MEYİLLİ BİR ÇOCUĞA BİLE SESİMİZİ DUYURABİLİRSEK...
SENİ ANLIYORUM SÜPERMEN.
AMA BANA LÜTFEN SUSAN DE. ŞİMDİ İLK OLARAK SUÇ HAKKINDAKİ KİŞİSEL GÖRÜŞLERİNİZİ ÖĞRENMEK İSTİYORUM...
BETMEN SENDEN BAŞLAYALIM.
BEN SUÇU KORKUNÇ VE İĞRENÇ BİR HASTALIK OLARAK GÖRÜYORUM.

"SUÇ UYGARLIĞIN TEMELLERİNİ KEMİREN BİRŞEYDİR.
"SADECE TOPLUMSAL BİR HASTALIK DEĞİL, AYNI ZAMANDA İNSANLIĞIN YÜZKARASIDIR.
"BEN SUÇUN GÖRÜLDÜĞÜ YERDE EZİLMESİNE TARAFTARIM.
DAN
GAS
GAS
"BEN NEREDE BİR SUÇ İŞLENDİĞİNİ GÖRSEM, BAŞKA BİR KURBAN DAHA ALMADAN ONU ÖNLEMEYE ÇALIŞIRIM."

ANLIYORUM, BETMEN. SEN KONUŞURKEN BOĞAZIMA SANKİ BİRŞEYLER TAKILDI.
SÜPERMEN, HAMARIM SENİN BU KONUDAKİ DÜŞÜNCEN DAHA OLUMLUDUR.
BELKİ ÖYLEDİR, SUSAN. AMA BETMEN HAYATA OLUMSUZ BAKMIYOR.
EĞER O KÖTÜLÜKTEN İNTİKAM ALMAYA ÇALIŞIYORSA, DİYELİM Kİ BEN DE KÖTÜLÜĞÜN KARŞISINDAYIM.
"BEN TALİHSİZ BİR ŞEKİLDE İNFİLAK EDEN BİR GEZEGENDEN GELİYORUM. KRİPTON DÜNYADAN ÇOK DAHA GELİŞMİŞ OLDUĞUNDAN, MORAL DEĞERLERİ DE ÜSTÜNDÜ.
"KRİPTON, UMUT, BARIŞ VE KARDEŞLİK GEZEGENİYDİ.
"SUÇLULARIMIZ BİLE DAHA İNSANCIL BİÇİMDE CEZALANDIRILIP HAYALET BELDESİNE GÖNDERİLİRDİ.
"AMA BEN DÜNYAYIDA KENDİ GEZEGENİM KADAR SEVİYORUM. DÜNYA DAHA İYİ BİR YER OLABİLİR. BEN DE BU AMACA BİR ÖRNEK OLMAK İSTİYORUM."

SANA BAŞARILAR DİLERİM, SÜPERMEN. ŞİMDİ İLK DİNLEYİCİMİZLE KONUŞALIM. İYİ AKŞAMLAR, BURASI WKBX RADYOSU.
CLICK!
İYİ AKŞAMLAR, BEN SÜREKLİ BİR DİNLEYİCİNİZİM...
SANIRIM BU AKŞAM BİZİ ARAYAN ÇOK DİNLEYİCİMİZ OLACAK. EVET, SORUNUZ NEDİR?
ŞEY, SORUM SÜPERMEN'E. SÜPERMEN, GİZLİ KİMLİĞİNİ AÇIKLAR MISIN?
GÜZEL BİR SORU, AMA SÜPERMEN'İN BUNU AÇIKLAYACAĞINI SANMAM.
BAŞKA SORUNUZ VAR MI, EFENDİM?
EVET,,, SENCE SUÇU YARATAN NEDİR?
BU SORU SUÇ UZMANLARI VE PSİKOLOGLARI DA YILLARDIR MEŞGUL ETMİŞTİR. TABİİ Kİ NEDENLER ÇOKTUR...
...YOKSULLUK, BİLİNÇSİZLİK, UMUTSUZLUK, ÇEVRENİN ETKİSİ, VS....
AMA BUNLAR SUÇLARIN GÖRÜNÜRDEKİ NEDENLERİ. SUÇUN KÖKENİNDEKİ GERÇEK NEDENİ BULMAK İSE SANIRIM FİLOZOFLARIN İŞİ...
GERÇEK SUÇ DİYE BİRŞEY VAR MI, BUNU BEN DE BİLMİYORUM.
CLIK!
BURASI GOTHAM WKBX RADYOSU, İYİ AKŞAMLAR.
BETMEN'E SORMAK İSTİYORUM, SUÇLULUĞA KARŞI KULLANDIĞI YÖNTEMLERİ DOĞRU BULUYOR MU?
PHONE-CO
ÇÜNKÜ KENDİSİ BİR FIRSATÇI.

BEN FIRSATÇI DEĞİLİM... KOMİSER GORDONLA RESMİ BİR ANLAŞMAM VAR.
SÜPER GÜÇLERİMİZE RAĞMEN, SUÇLARIN NEREDE ORTAYA ÇIKACAĞINI ÖNCEDEN BİLEMİYORUZ, ANCAK SUÇ İŞLENİNCE ONUNLA UĞRAŞIYORUZ.
AMA SİZ DİNLEYİCİLER DAHİL TOPLUMUN HER FERDİ SUÇLAR PATLAK VERMEDEN ÖNCE ONLARI ÖNLEMEKTE BİZLERE YARDIMCI OLABİLİRSİNİZ.
AYRICA KULLANDIĞIM YÖNTEMLER DE DOĞRU.
SUÇLAR HERKESİN SORUMLULUĞUDUR.
SADECE POLİS SUÇLARLA BAŞEDEMEZ. SÜPERMEN'LE BEN BİLE TÜM SUÇLARLA TEK BAŞIMIZA BAŞEDEMEYİZ.
BİZ DE KÖŞEMİZE ÇEKİLİP DİNLENMEK İSTERİZ... AMA BİZE İHTİYAÇ OLDUĞU SÜRECE, SUÇLARA KARŞI KOYMAYA DEVAM EDECEĞİZ.
BENCE GERÇEK KÖTÜLÜK VAR.
EVET, BİR SONRAKİ DİNLEYİCİ...
JOHNNY, İÇERİ GİR. SÜPERMENLE BETMEN RADYODA KONUŞUYOR, ONLARI DİNLEMELİSİN.
PEKİ, BABA... GELİYORUM.
...BAZILARINA İSE SÖZCÜKLER ULAŞAMAZ. BU DA KÖTÜDÜR.
SÜPERMEN'LE BETMEN MİŞ.. HIIH!
LONE WOLF
PROGRAM BÖYLE SÜRÜP GİDER. İKİ KAHRAMAN RADYODAN DİNLEYİCİLERE ULAŞMAYA ÇALIŞIRLAR.
BAZILARI BU ÇAĞRIYA CEVAP VERİR VE PROGRAMIN BİR YARARI OLUR...
BUNLAR İÇİN YAPILACAK FAZLA BİRŞEY YOKTUR.

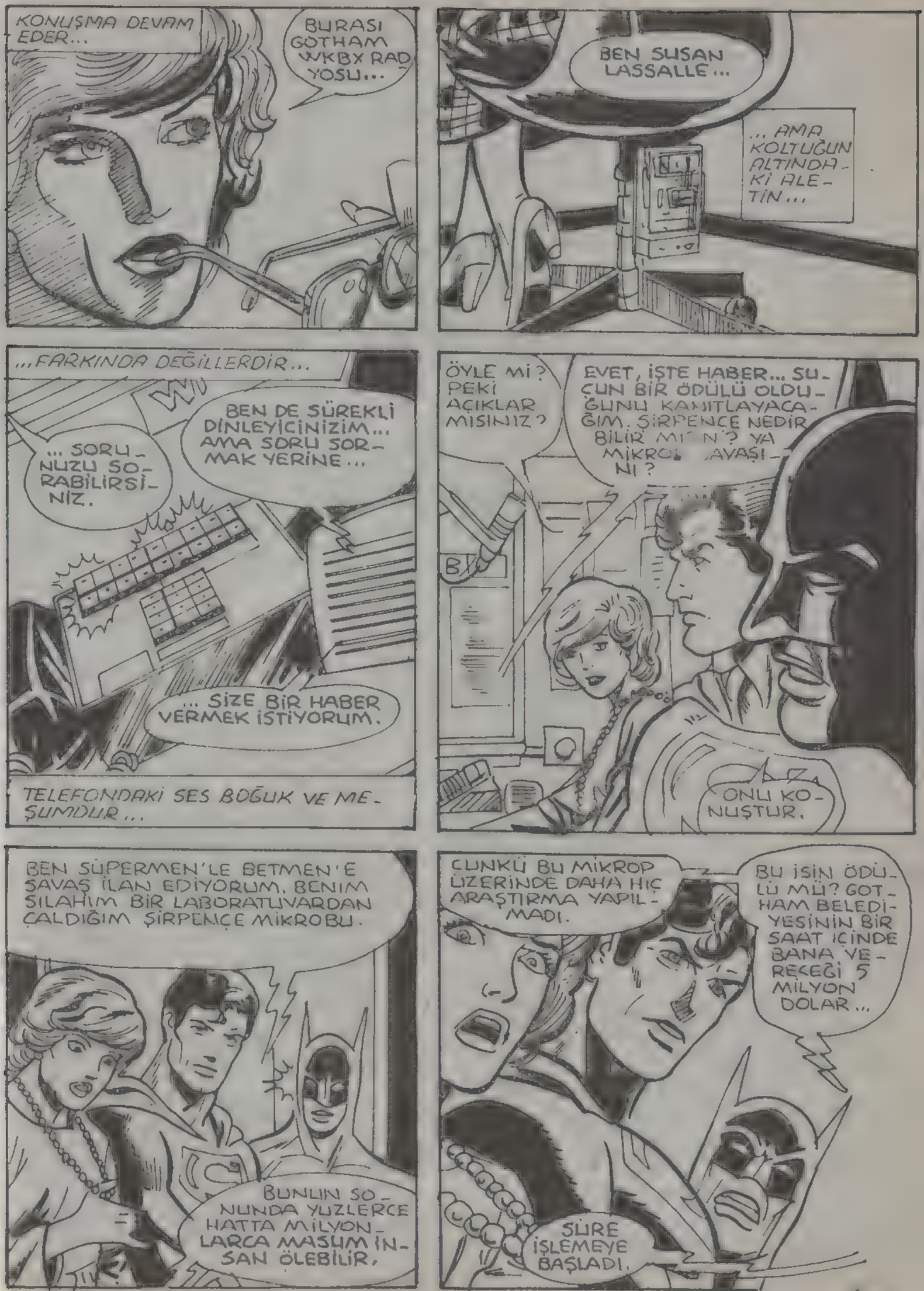
KONUŞMA DEVAM EDER...
BURASI GOTHAM WKBX RADYOSU...
BEN SUSAN LASSALLE...
...AMA KOLTUĞUN ALTINDAKİ ALETİN...
...FARKINDA DEĞİLLERDİR...
BEN DE SÜREKLİ DİNLEYİCİNİZİM... AMA SORU SORMAK YERİNE...
...SORUNUZU SORABİLİRSİNİZ.
...SİZE BİR HABER VERMEK İSTİYORUM.
TELEFONDAKİ SES BOĞUK VE MEŞUMDUR...
ÖYLE Mİ? PEKİ AÇIKLAR MISINIZ?
EVET, İŞTE HABER... SUÇUN BİR ÖDÜLÜ OLDUĞUNU KANITLAYACAĞIM. ŞİRPENCE NEDİR BİLİR MİSİN? YA MİKROP SAVAŞINI?
ONLU KONUŞTUR.
BEN SÜPERMEN'LE BETMEN'E SAVAŞ İLAN EDİYORUM. BENİM SILAHIM BİR LABORATUVARDAN ÇALDIĞIM ŞİRPENCE MİKROBU.
BUNUN SONUNDA YÜZLERCE HATTA MİLYONLARCA MASUM İNSAN ÖLEBİLİR.
ÇÜNKÜ BU MİKROP ÜZERİNDE DAHA HİÇ ARAŞTIRMA YAPILMADI.
BU İŞİN ÖDÜLÜ MÜ? GOTHAM BELEDİYESİNİN BİR SAAT İÇİNDE BANA VERECEĞİ 5 MİLYON DOLAR...
SÜRE İŞLEMEYE BAŞLADI.

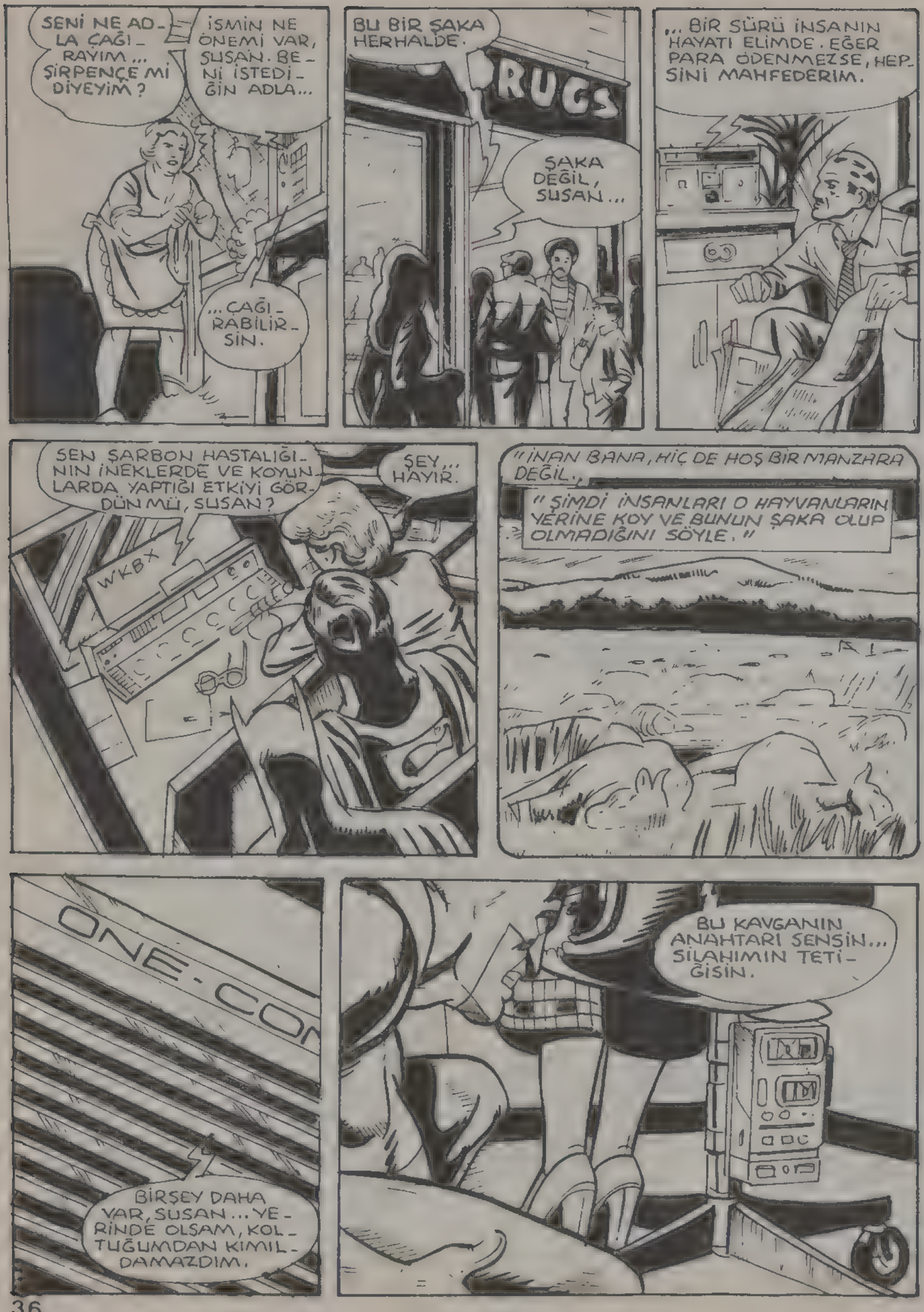
SENİ NE ADLA ÇAĞIRAYIM... ŞİRPENÇE Mİ DİYEYİM?
İSMİN NE ÖNEMİ VAR, SUSAN. BENİ İSTEDİĞİN ADLA...
...ÇAĞIRABİLİRSİN.
BU BİR ŞAKA HERHALDE.
RUGS
ŞAKA DEĞİL, SUSAN...
...BİR SÜRÜ İNSANIN HAYATI ELİMDE. EĞER PARA ÖDENMEZSE, HEPSİNİ MAHFEDERİM.
SEN ŞARBON HASTALIĞININ İNEKLERDE VE KOYUNLARDA YAPTIĞI ETKİYİ GÖRDÜN MÜ, SUSAN?
WKBX
ŞEY... HAYIR.
"İNAN BANA, HİÇ DE HOŞ BİR MANZARA DEĞİL.,
"ŞİMDİ İNSANLARI O HAYVANLARIN YERİNE KOY VE BUNUN ŞAKA OLUP OLMADIĞINI SÖYLE."
ONE-CO
BİRŞEY DAHA VAR, SUSAN... YERİNDE OLSAM, KOLTUĞUMDAN KIMILDAMAZDIM.
BU KAVGANIN ANAHTARI SENSİN... SİLAHIMIN TETİĞİSİN.

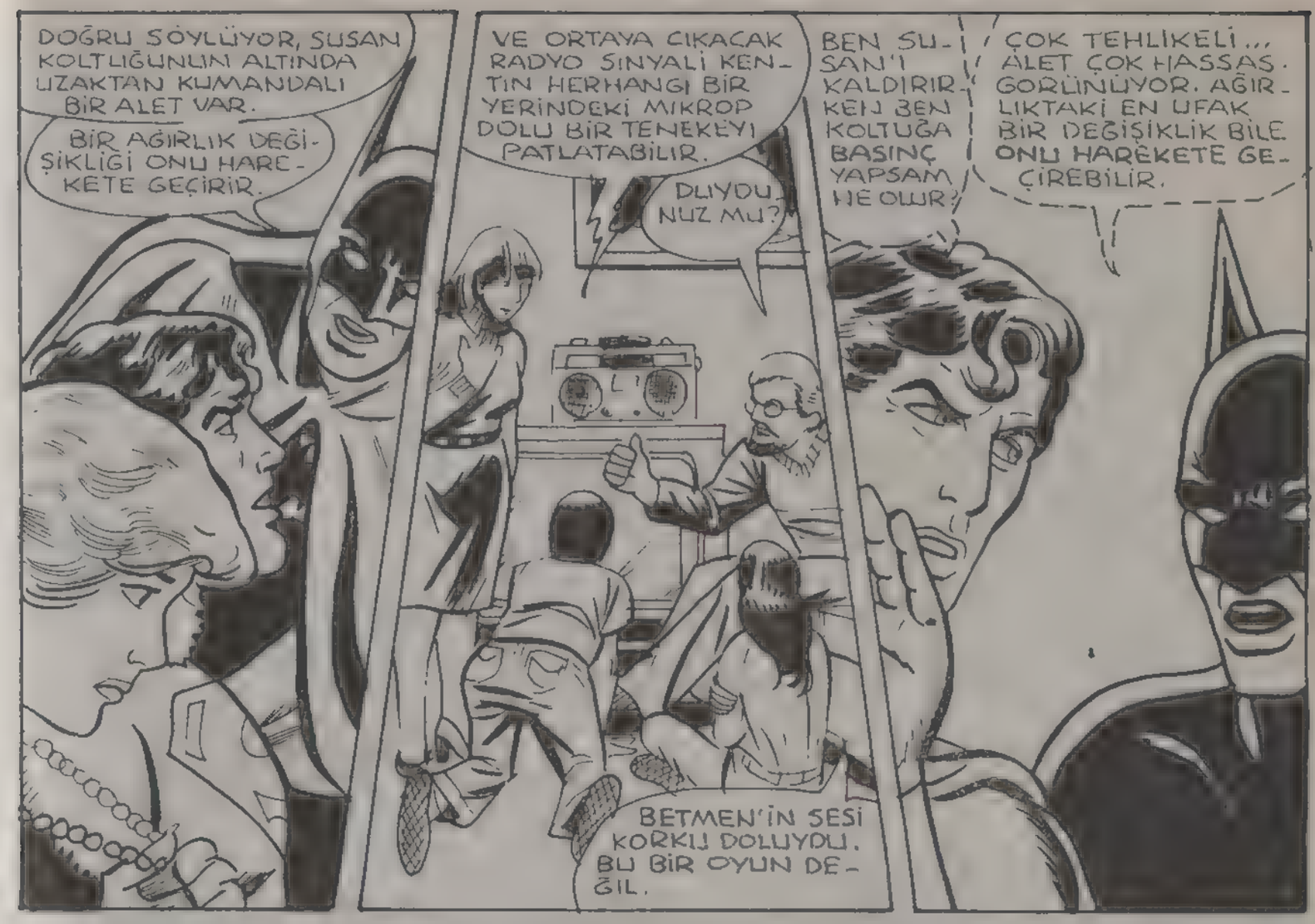
DOĞRU SÖYLÜYOR, SUSAN KOLTUĞUNUN ALTINDA UZAKTAN KUMANDALI BİR ALET VAR.
BİR AĞIRLIK DEĞİŞİKLİĞİ ONU HARE-KETE GEÇİRİR.
VE ORTAYA ÇIKACAK RADYO SİNYALİ KENTİN HERHANGİ BİR YERİNDEKİ MİKROP DOLU BİR TENEKEYİ PATLATABİLİR.
DUYDUNUZ MU?
BETMEN'İN SESİ KORKU DOLUYDU. BU BİR OYUN DEĞİL.
BEN SUSAN'I KALDIRIRKEN BEN KOLTUĞA BASINÇ YAPSAM NE OLUR?
ÇOK TEHLİKELİ... ALET ÇOK HASSAS GÖRÜNÜYOR. AĞIRLIKTAKİ EN UFAK BİR DEĞİŞİKLİK BİLE ONU HAREKETE GEÇİREBİLİR.

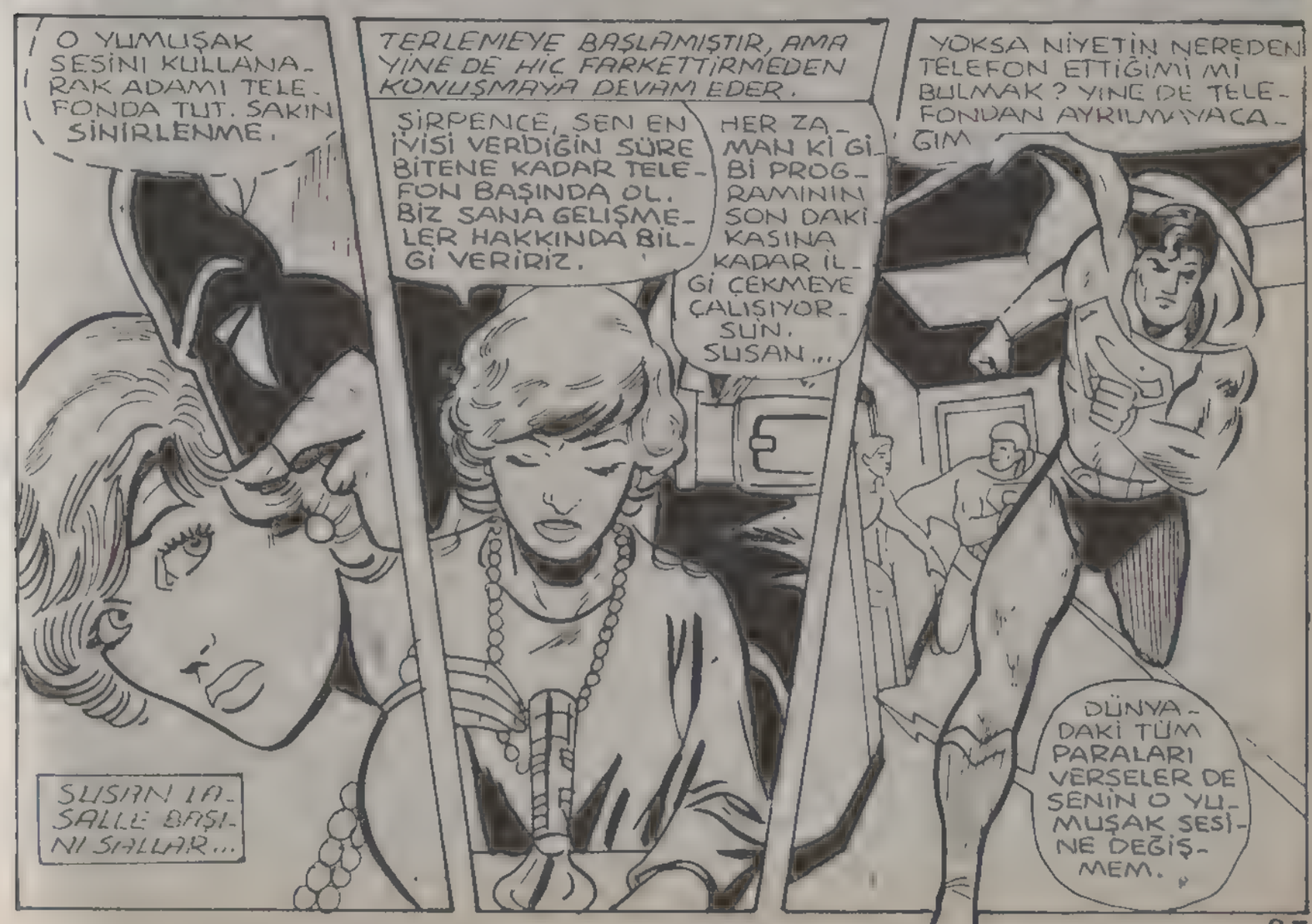
O YUMUŞAK SESİNİ KULLANARAK ADAMI TELEFONDA TUT. SAKIN SİNİRLENME.
SUSAN IASALLE BAŞINI SALLAR...
TERLEMEYE BAŞLAMIŞTIR, AMA YİNE DE HİÇ FARKETTİRMEDEN KONUŞMAYA DEVAM EDER.
ŞİRPENCE, SEN EN İYİSİ VERDİĞİN SÜRE BİTENE KADAR TELEFON BAŞINDA OL. BİZ SANA GELİŞMELER HAKKINDA BİLGİ VERİRİZ.
HER ZAMAN Kİ Gİ Bİ PROGRAMININ SON DAKİKASINA KADAR İLGİ ÇEKMEYE ÇALIŞIYORSUN, SUSAN...
YOKSA NİYETİN NEREDEN TELEFON ETTİĞİMİ Mİ BULMAK? YİNE DE TELEFONDAN AYRILMAYACAĞIM
DÜNYADAKİ TÜM PARALARI VERSELER DE SENİN O YUMUŞAK SESİNE DEĞİŞMEM.

ASLINDA SESİNİN TİTREMESİNİ SABIRSIZLIKLA BEKLİYORUM. NE ZAMANDIR RADYODA KORKULU BİR ESER OYNANMADI.
BEN ESRARENGİZ VE GERİLİMLİ OYUNLARI SEVERİM.
Gotham
ESKİDEN RADYODA BÖYLE ÇOK GÜZEL OYUNLAR YAYINLANIRDI, SUSAN.
ŞİMDİ İSE YALNIZ DİSKO MÜZİĞİ VAR...
HIMM... BURASI ÇOK FARKLI. VE KARIŞIK.
... BİR DE LÜBNAN HAKKINDA HABERLER, ZEHİRLİ İLAÇLAR, TAHRİP EDİLEN ESKİ ESERLER.
SEN O YUMUŞAK SESİNLE ŞU ANDA RADYONUN EN İYİ SPİKERİSİN, SUSAN.
SÜPER HIZIMLA MİLYONLARCA BAĞLANTIYI TARADIM... AMA BİRŞEY BULAMADIM.
HA? BU KULAKLIK KENDİ KENDİNE BURAYA GELDİ.
İSTEDİĞİN SÜRECE SESİMİ DİNLEYEBİLİRSİN, ŞİRPENÇE. AMA BUNUN KARŞILIĞINDA BANA BİRŞEY VERMEN GEREKİYOR.
O MASUM İNSANLARIN HAYATINI BAĞIŞLAMAN GEREK...
KES SESİNİ, SUSAN. BENİMLE TARTIŞAMAZSIN.., SADECE BANA O YUMUŞAK SESİNİ DİNLET.

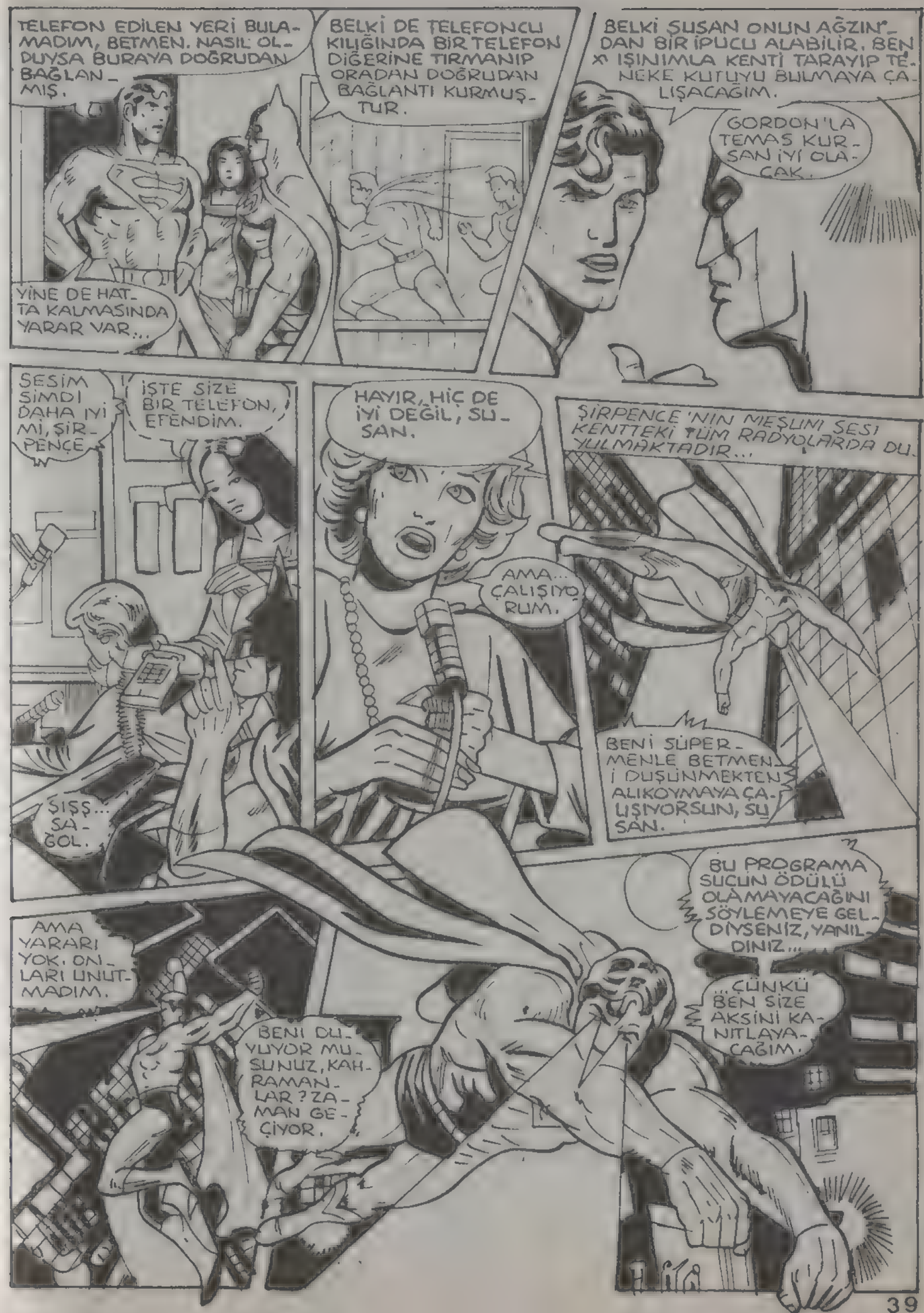
TELEFON EDİLEN YERİ BULAMADIM, BETMEN. NASIL OLDUYSA BURAYA DOĞRUDAN BAĞLANMIŞ.
BELKİ DE TELEFONCU KILIĞINDA BİR TELEFON DİĞERİNE TIRMANIP ORADAN DOĞRUDAN BAĞLANTI KURMUŞTUR.
BELKİ ŞUSAN ONUN AĞZINDAN BİR İPUCU ALABİLİR. BEN X IŞINIMLA KENTİ TARAYIP TENEKE KUTUYU BULMAYA ÇALIŞACAĞIM.
GORDON'LA TEMAS KURSAN İYİ OLACAK.
YİNE DE HATTA KALMASINDA YARAR VAR...
SESİM ŞİMDİ DAHA İYİ Mİ, ŞİRPENÇE
İŞTE SİZE BİR TELEFON, EFENDİM.
HAYIR, HİÇ DE İYİ DEĞİL, ŞUSAN.
ŞİRPENCE'NİN MEŞUM SESİ KENTTEKİ TÜM RADYOLARDA DUYULMAKTADIR...
AMA... ÇALIŞIYORUM.
BENİ SÜPERMENLE BETMENİ DÜŞÜNMEKTEN ALIKOYMAYA ÇALIŞIYORSUN, ŞUSAN.
ŞIŞŞ... SAĞOL.
BU PROGRAMA SUÇUN ÖDÜLÜ OLAMAYACAĞINI SÖYLEMEYE GELDİYSENİZ, YANILDINIZ...
...ÇÜNKÜ BEN SİZE AKSİNİ KANITLAYACAĞIM.
AMA YARARI YOK. ONLARI UNUTMADIM.
BENİ DUYUYOR MUSUNUZ, KAHRAMANLAR? ZAMAN GEÇİYOR.

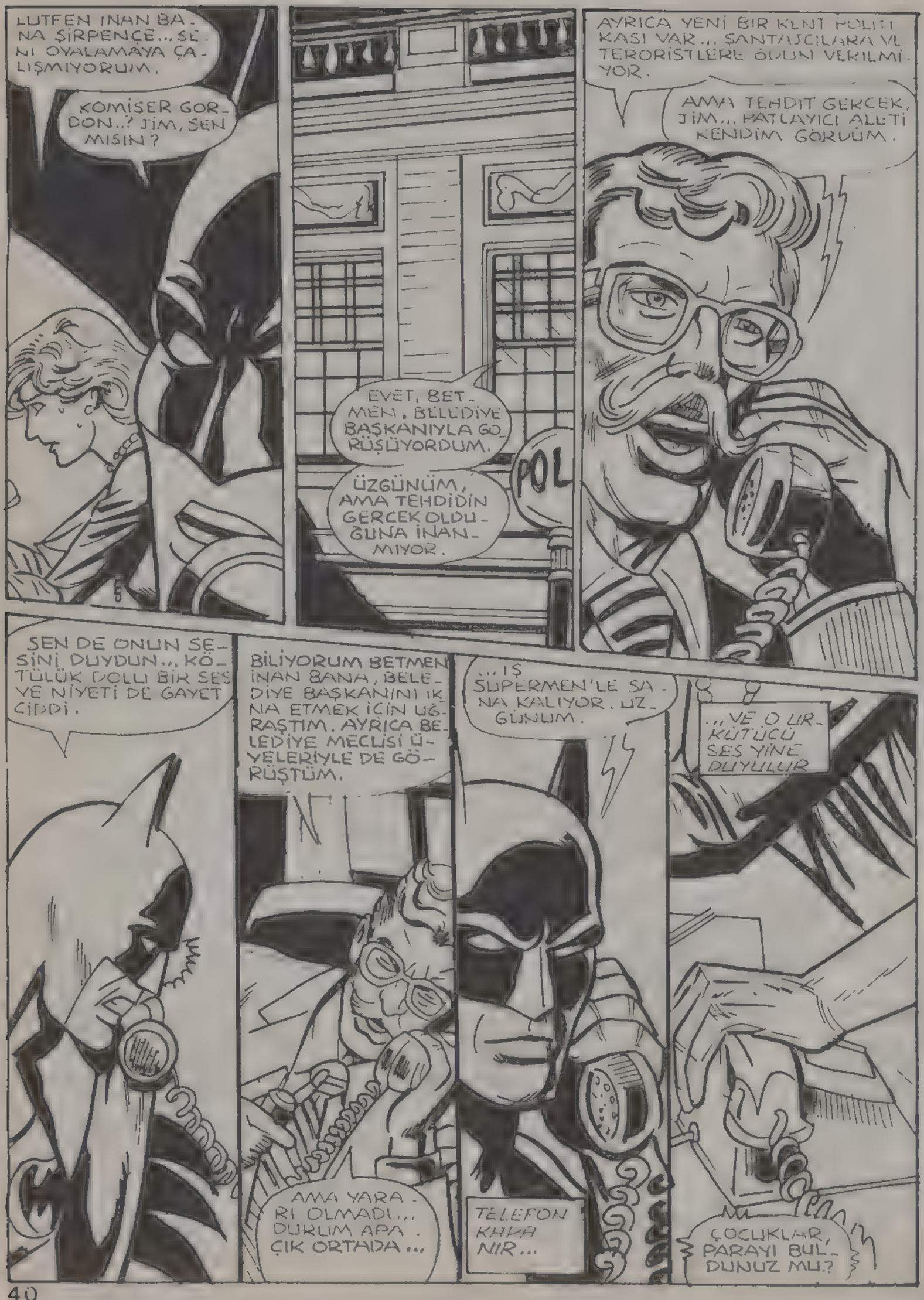
LUTFEN INANBANA ŞİRPENÇE... SENİ OYALAMAYA ÇALIŞMIYORUM.
KOMİSER GORDON..? JİM, SEN MISIN?
EVET, BETMEN. BELEDİYE BAŞKANIYLA GÖRÜŞÜYORDUM.
ÜZGÜNÜM, AMA TEHDİDİN GERCEK OLDUĞUNA İNANMIYOR.
POL
AYRICA YENİ BİR KENT POLİTİKASI VAR... ŞANTAJCILARA VE TERORİSTLERE ÖDÜN VERİLMİYOR.
AMA TEHDİT GERCEK, JİM... PATLAYICI ALETİ KENDİM GÖRDÜM.
SEN DE ONUN SESİNİ DUYDUN.., KÖTÜLÜK DOLU BİR SES VE NİYETİ DE GAYET CİDDİ.
BİLİYORUM BETMEN İNAN BANA, BELEDİYE BAŞKANINI İKNA ETMEK İÇİN UĞRAŞTIM. AYRICA BELEDİYE MECLİSİ ÜYELERİYLE DE GÖRÜŞTÜM.
...İŞ SUPERMEN'LE SANA KALIYOR. UZGÜNÜM.
..VE O URKÜTÜCÜ SES YİNE DUYULUR
AMA YARARI OLMADI... DURUM APAÇIK ORTADA...
TELEFON KAPANIR...
ÇOCUKLAR, PARAYI BULDUNUZ MU?

HER YERE BAK-TIM, AMA NAFİLE...

...HATTA KUR-ŞUNLA KAPLI OLDU-ĞU İÇİN GÖREMEDİ-ĞİM YERLERİ ELLE KONTROL ETTİM.

BELKİ DE BU BİR ALDATMACA.

VAY CANINA... SÜPERMEN'İ RADYODA KONUŞTU. ĞUNU SANIYORDUM.

YİNE DE TEHLİKEYİ GÖZE ALAMAYIZ.

VERİLEN SÜRE DE GEÇİYOR.

YİNE BİRŞEY YOK BETMEN.

GORDON-DAN DA KÖTÜ HABERLER VAR.

BELEDİYE BU OLAYI DUYMAK BİLE İSTEMİYOR. İŞİ BİZE YÜKLEDİLER.

YETER ŞİRPENCE. İNSANLARA ZARAR GELMEDEN ÖNCE, ÇILGIN PLANINI BİR DAHA GÖZDEN GEÇİRMELİSİN.

ÇOK İKNA EDİCİ BİR SESİN VAR SUSAN. SEN İYİ BİR POLİTİKACI OLURDUN.

AMA YİNE DE CEVABIM HAYIR.

SUÇUN ÖDÜLLENMESİNE ASLA İZİN VEREMEYİZ.

TEHDİDİ YÜKSELTEMİYORSAK, ALETİ ORTADAN KALDIRALIM...

YANİ HEPSİNİ Mİ..?

EVET.

BU KENTİN İNSANLARI ÖLMEZ... BİRŞEYLER YAPMALIYIZ... AMA NE?

...VE TELSİZ SİNYALİ DIŞINA ÇIKARALIM.

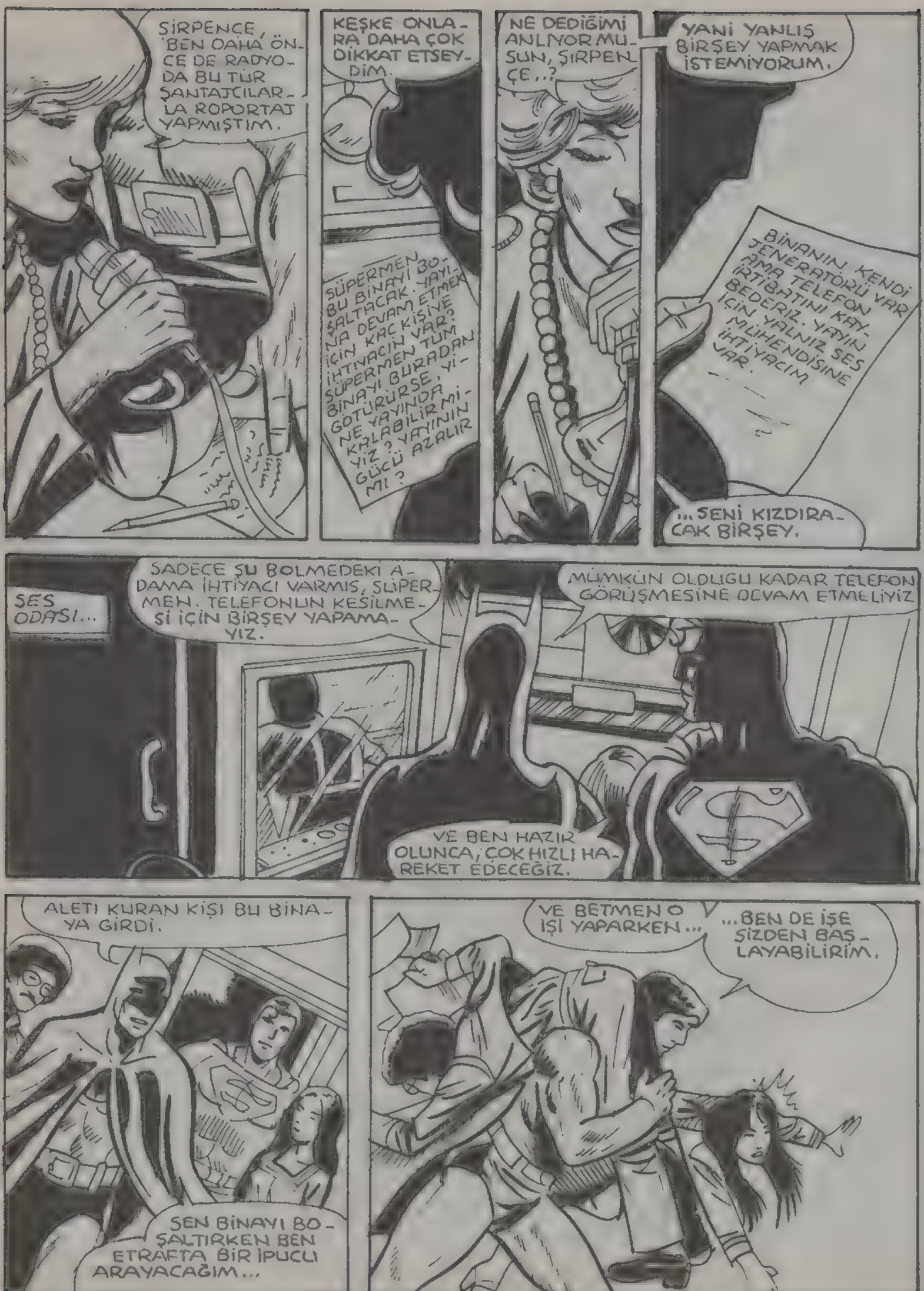
SİRPENCE, BEN DAHA ÖNCE DE RADYODA BU TÜR ŞANTAJCILARLA ROPORTAJ YAPMIŞTIM.
KEŞKE ONLARA DAHA ÇOK DİKKAT ETSEYDİM.
SÜPERMEN BU BİNAYI BOŞALTACAK. YAYINA DEVAM ETMEK İÇİN KAÇ KİŞİYE İHTİYACIN VAR? SÜPERMEN TÜM BİNAYI BURADAN GÖTÜRÜRSE, YENE YAYINDA KALABİLİR MİYİZ? YAYININ GÜCÜ AZALIR MI?
NE DEDİĞİMİ ANLIYOR MUSUN, ŞİRPENCE..?
YANİ YANLIŞ BİRŞEY YAPMAK İSTEMİYORUM.
BİNANIN KENDİ JENERATÖRÜ VAR AMA TELEFON İRTİBATINI KAYBEDERİZ. YAYIN İÇİN YALNIZ SES MÜHENDİSİNE İHTİYACIM VAR.
...SENİ KIZDIRACAK BİRŞEY.
SES ODASI...
SADECE ŞU BOLMEDEKİ ADAMA İHTİYACI VARMIŞ, SÜPERMEN. TELEFONUN KESİLMESİ İÇİN BİRŞEY YAPAMAYIZ.
MÜMKÜN OLDUĞU KADAR TELEFON GÖRÜŞMESİNE DEVAM ETMELİYİZ
VE BEN HAZIR OLUNCA, ÇOK HIZLI HAREKET EDECEĞİZ.
ALETİ KURAN KİŞİ BU BİNAYA GİRDİ.
SEN BİNAYI BOŞALTIRKEN BEN ETRAFTA BİR İPUCU ARAYACAĞIM...
VE BETMEN O İŞİ YAPARKEN...
...BEN DE İŞE SİZDEN BAŞLAYABİLİRİM.

SENİNLE DE ÜÇ KİŞİ OLUR.
NE YAPIYORSUN..?
OOO... BU NE HIZ BÖYLE?
GECEYARISI RADYO DİNLEMEZSİN, DEĞİL Mİ?
ŞEY... HAYIR... NEDEN?
O HALDE SANA BİR SÜPRİZİM...
... VAR.
SÜPERMEN... AKLIMA BİRŞEY GELDİ. ŞİRPENÇE PATLAYICI ALETİ BİNAYA KOYDUYSA, BELKİ KUTU DA ORADADIR.
VAY CANINA ... HAKLI OLABİLİRSİN.
HAY ALLAH... TÜM DUVARLARDA KURŞUN BOYASI VAR... GÖREMİYORUM. VAKİT DE GEÇİYOR.
ÖYLEYSE BİNAYI UZUN BİR YOLCULUĞA ÇIKAR.
DOĞRU.
BUNU YAPMAK İÇİN BİRAZ KUMA İHTİYACIM VAR.

BİR DEDEKTİFİN İLK ÖNCE BAKMASI GEREKEN İKİ YER...
...EN KUŞKULU VE EN KUŞKUSUZ YERLERDİR.
1075
AMA NEDEN, ŞİRPENÇE... BUNU NEDEN YAPIYORSUN?
NEDEN BENLE İLGİLENİRMİŞ GİBİ YAPIYORSUN?
SÜRE BİTMEK ÜZERE... İSTEDİĞİME HALA BİR CEVAP ALAMADIM.
YAKINDAKİ BİR PLAJDA...
ISI SAÇAN BAKIŞIMLA KUMDAN, GÖKDELENİ İÇİNE ALABİLECEK ÇOK GÜÇLÜ BİR KAVANOZ YAPTIM.
...AMA ŞİMDİ BİNAYA GELDİĞİME GÖRE, BİR UCUNU ERİTEYİM.
KOLAY TAŞIMAK İÇİN TÜPÜN İKİ TARAFINI DA KAPATTIM...
ERİMİŞ PARÇALARI KULLANARAK TÜPÜ DAHA SONRA TEKRAR KARATIRIM.

AMA ÖNCE TÜPÜ BİNANIN ÜSTÜNE GEÇİREYİM.
İŞTE... GÖKDE-LEN TÜPÜN İÇİNE GİR-Dİ.
BİNANIN ÇEVRESİNİ VE ALTINI KAZARAK...
... SÜPERMEN DEV YAPIYI TE-MELLERİNDEN SÖKER.
VE TÜM RADYOLAR SUSAR...
RADYO YAYI-NI DURDU.
HEY... HİÇ SES YOK.
NE OLDU?
KENT SAKİN-LERİ MERAK VE HEYECAN İÇİNDE BEK-LERKEN...
...SÜPERMEN DEV TÜ-PÜN ALTINI KAPATIR...
...VE MUCİ-ZEVİ BİR ŞEKİLDE GÖKYÜZÜ-NE HAVA-LANIR.
BETMEN'İN DEDİĞİ GİBİ ŞİRPENCE BİNANIN İÇİN-DEYSE, HEMEN ATMOSFERİN-DIŞINA ÇIK-MAM GE-REK.

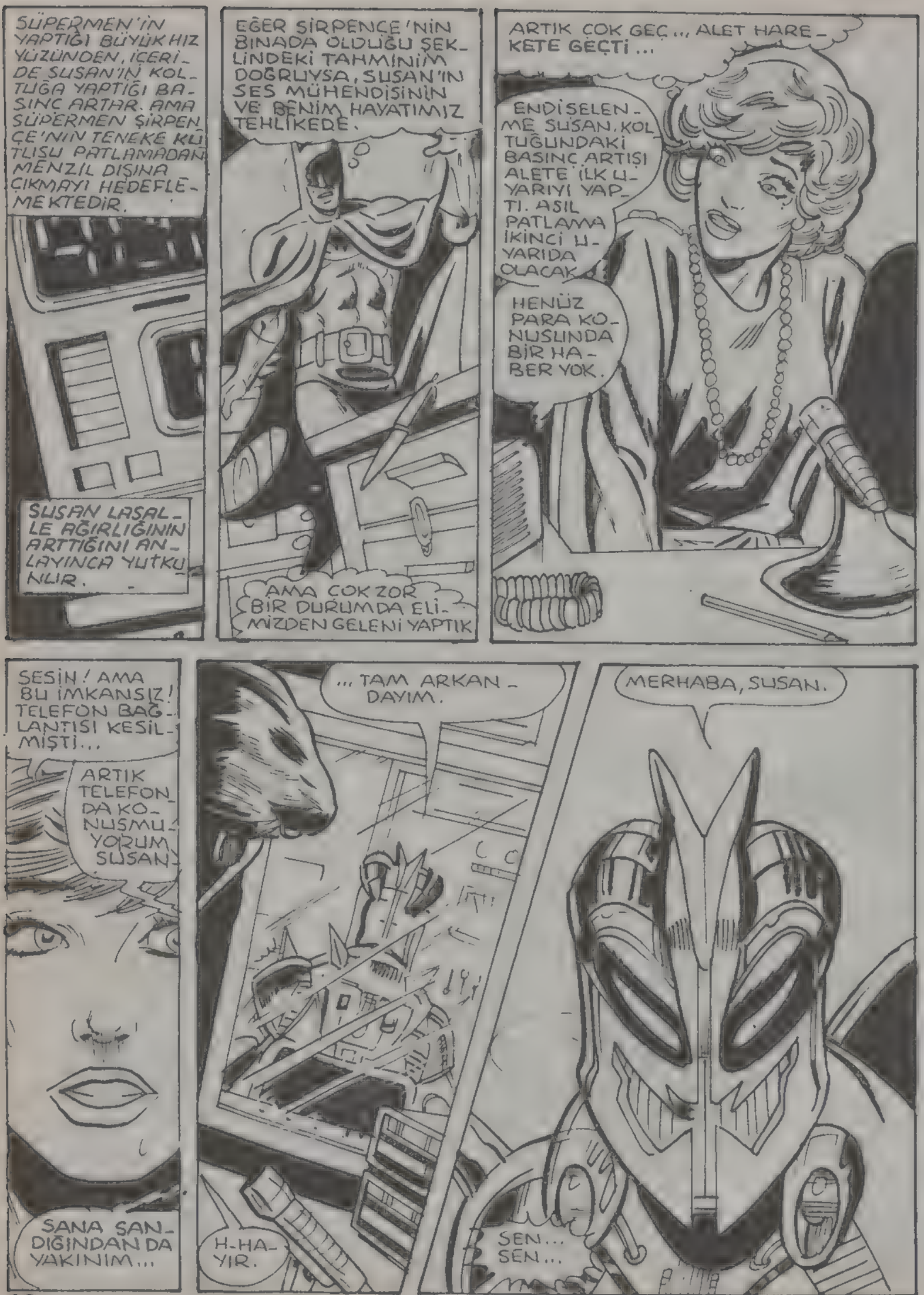
SÜPERMEN'İN YAPTIĞI BÜYÜK HIZ YÜZÜNDEN, İÇERİDE SUSAN'IN KOLTUĞA YAPTIĞI BASINÇ ARTAR. AMA SÜPERMEN ŞİRPENÇE'NİN TENEKE KUTLUSU PATLAMADAN MENZİL DIŞINA ÇIKMAYI HEDEFLEMEKTEDİR.
SUSAN LASALLE AĞIRLIĞININ ARTTIĞINI ANLAYINCA YUTKUNUR.
EĞER ŞİRPENÇE'NİN BİNADA OLDUĞU ŞEKLİNDEKİ TAHMİNİM DOĞRUYSA, SUSAN'IN SES MÜHENDİSİNİN VE BENİM HAYATIMIZ TEHLİKEDE.
AMA ÇOK ZOR BİR DURUMDA ELİMİZDEN GELENİ YAPTIK
ARTIK ÇOK GEÇ... ALET HAREKETE GEÇTİ...
ENDİŞELENME SUSAN. KOLTUĞUNDAKİ BASINÇ ARTIŞI ALETE İLK UYARIYI YAPTI. ASIL PATLAMA İKİNCİ UYARIDA OLACAK.
HENÜZ PARA KONUSUNDA BİR HABER YOK.
SESİN! AMA BU İMKANSIZ! TELEFON BAĞLANTISI KESİLMİŞTİ...
ARTIK TELEFONDA KONUŞMUYORUM SUSAN.
SANA SANDIĞINDAN DA YAKINIM...
... TAM ARKANDAYIM.
H-HAYIR.
MERHABA, SUSAN.
SEN... SEN...

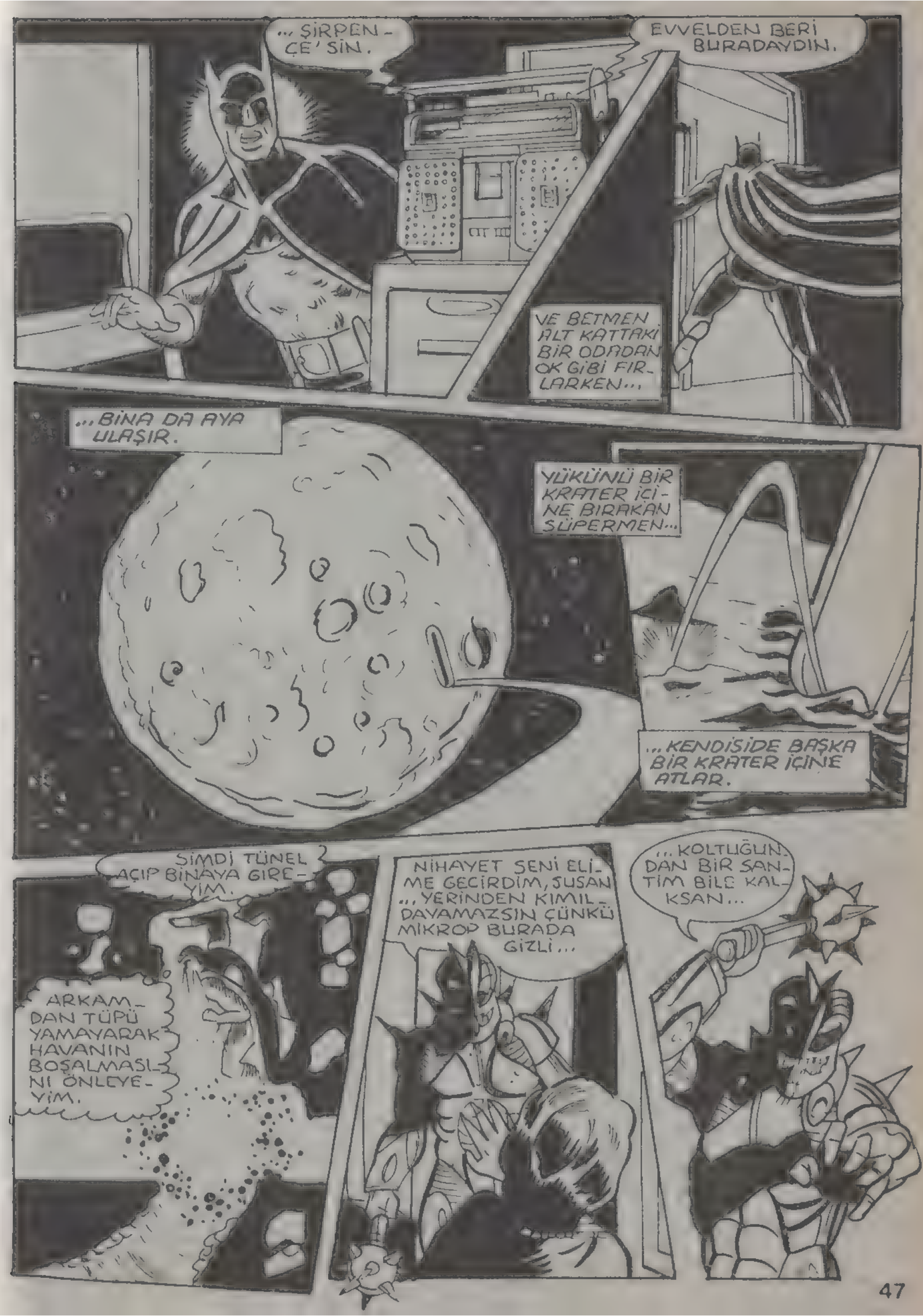
...ŞİRPENÇE'SİN.
EVVELDEN BERİ BURADAYDIN.
VE BETMEN ALT KATTAKİ BİR ODADAN OK GİBİ FIRLARKEN...
...BİNA DA AYA ULAŞIR.
YÜKÜNÜ BİR KRATER İÇİNE BIRAKAN SÜPERMEN...
...KENDİSİDE BAŞKA BİR KRATER İÇİNE ATLAR.
ŞİMDİ TÜNEL AÇIP BİNAYA GİREYİM.
ARKAMDAN TÜPÜ YAMAYARAK HAVANIN BOŞALMASINI ÖNLEYEYİM.
NİHAYET SENİ ELİME GEÇİRDİM, SUSAN ...YERİNDEN KIMILDAYAMAZSIN ÇÜNKÜ MİKROP BURADA GİZLİ...
...KOLTUĞUN-DAN BİR SANTİM BİLE KALKSAN...

OLDU - GUN YERDE KAL, SUSAN. KIMILDA - MA.
UHN!
KRASH!
BU MAN - YAKLA BEN UĞRAŞI - RIM.
HAVA KAY - BETMEDEN İÇERİ GİRDİM.
ŞİMDİ İLK DU - RAK...
"STÜDYO."
HAYIR, SÜPERMEN.
MİKROBUN BU - RADA OLDUĞUNU SÖYLEDİ. BEN ONUN LA İLGİLENİRİM. SEN MİKROBU BUL.
SÜPERMEN ÇEVREYİ TA - RAR...
SUSAN, MİKRO - FONLAR KUR - ŞUNDAN MI YAPILIR?
S. SAN - MIYO - RUM.
BEN DE ÖYLE
BİRŞEY YOK. YAL - NIZ...
YANİ MİK - ROP ONUN İÇİNDE Mİ?
BETMEN!
HAYIIR!
YARDIM...
.. NİYETİYLE ANİ BİR HA - REKET...

CHUTAK
OZ
COMMIT
ALET HAREKETE GEÇ-Tİ...MİKROP DA BU MİKROFONUN İÇİNDE OLMALI.
PATLAMA PELERİNİMİN İÇİNDE OLSUN.
F.WHOOM
SEN ÇEKİL, SUSAN.
YARDIMA İHTİYACIM YOK.
SKLOPT
SES MÜHENDİSİ YERE...
...YIKILIR
BRAVO, BETMEN.
MİKROBU UZAYA FIRLATIP DÖNECEĞİM.

BU MACERANIN SONU

Güle güle SÜPERKIZ

YAŞADIĞI KRİPTON GEZEGENİ İNFİLAK EDİNCE BİR ROKET İÇİNDE DÜNYAYA GÖNDERİLEN GENÇ KIZ KARA, BURADA SÜPER GÜÇLERE SAHİP OLUR. NEW YORK'TA TELEVİZYON YILDIZI LINDA DANVERS OLARAK ÇALIŞIR. AMA O ASLINDA KUZENİ SÜPERMEN GİBİ ADALETSİZLİĞE KARŞI SÜPER KIZ OLARAK SAVAŞIR...

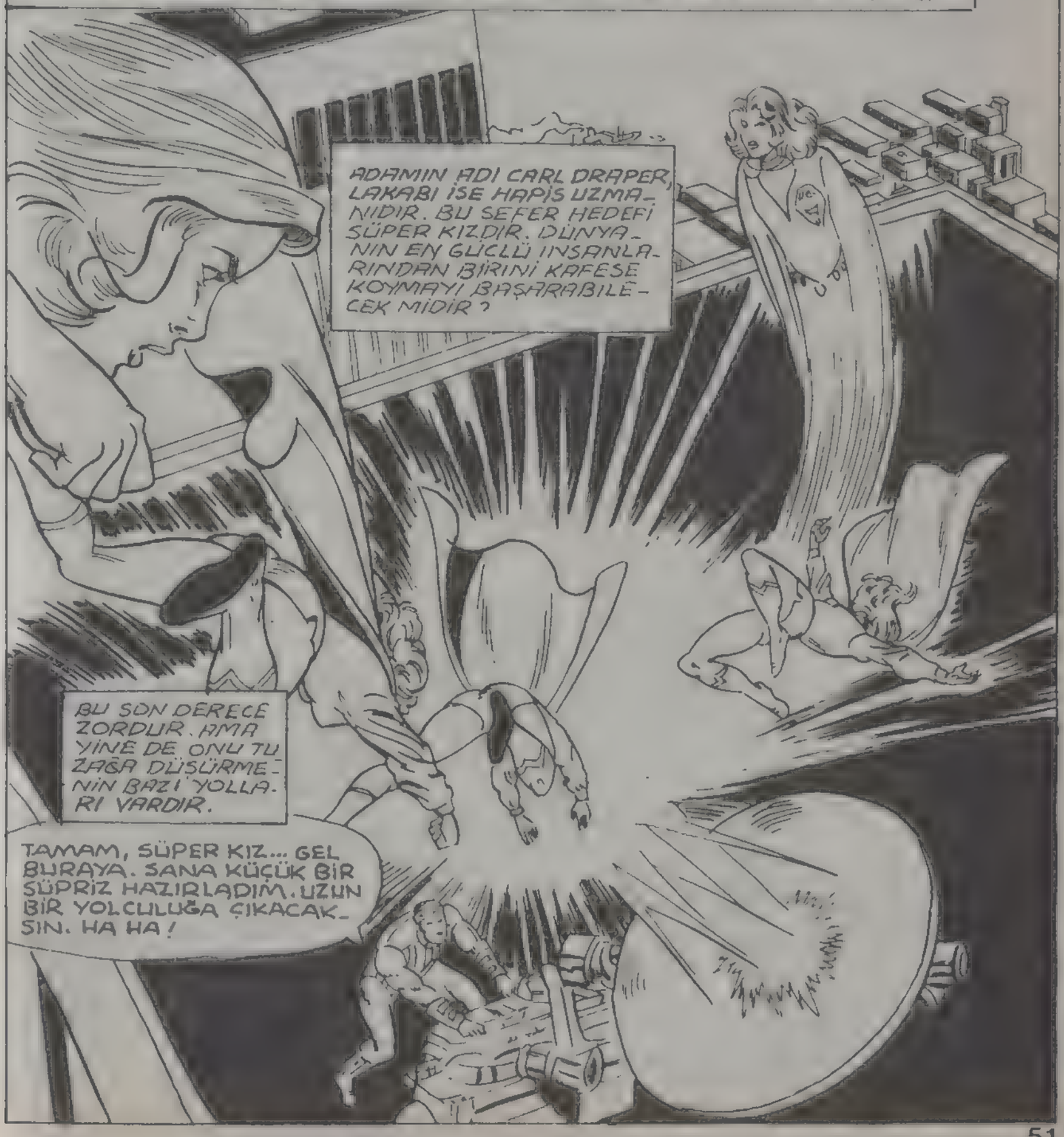

...DÜN GECE BROOKLYN KÖPRÜSÜNDE SÜPER KIZLA HAPİS UZMANI ARASINDA GEÇEN KAVGANIN YANKILARI HALA SÜRÜYOR. BROOKLYN KÖPRÜSÜNÜN AYAĞINDA KÖTÜ ADAMIN SAKLADIĞI GİZLİ YERİ BULAN ÇELİK KIZ...

...ONU YAKALADIKTAN SONRA POLİSE GÖTÜRMEK İSTEDİ. AMA HELİKOPTERDEN ÇEKİLEN BU GÖRÜNTÜLERDEN DE ANLAŞILACAĞI GİBİ NEW YORKLU KAHRAMAN KIZ...

VAY CANINA!

...BUNDA BAŞARILI OLAMADI. ÇÜNKÜ NEHRİN ÜZERİNDEN GEÇERLERKEN, ARANILAN KATİLİN BİR ROBOT BENZERİ OLAN YARATIK İNFİLAK ETMİŞ VE PARÇALARI DAHA SONRA KÖPRÜNÜN ÜSTÜNDE BULUNMUŞTU.

NE KADAR İNANILMAZ...

...BİR DURUM

SÜPER KIZ BU KONUDA YORUM YAPMAYI REDDEDEREK ŞÖYLE DEDİ ...KLİK!

HAPİS UZMANI YALNIZ BENİ ALDATMAKLA KALMADI, AYNI ZAMANDA BUNU TELEVİZYON KAMERALARI ÖNÜNDE BELGELEDİ.

ONU YAKINDA ELE GEÇİRİRSEM, KAMU OYUNDA OLUŞAN BU KÖTÜ İZLENİMİ SİLEBİLİRİM.

ŞİMDİ HEMEN KIYAFETİMİ DEĞİŞİP SÜPER KIZ OLARAK... HA? LANET OLSUN... TAM SIRASIYDI.

KNOK KNOK

SELAM, LİNDA. BEN GELDİM... HAYDİ HAZIRLANDA GİDELİM.

HAY ALLAH, BU AKŞAM MARYLYN SİLVER'E ALIŞVERİŞE GİTMEK İÇİN SÖZ VERDİĞİMİ UNUTMUŞUM.

OH, SEY... SELAM MARİLYN. BU AKŞAM BENİ MAZUR GÖRÜR MÜSÜN? ÇOK YORGUNUM DA...

O HALDE BİR KAÇ BİN DOLARLIK ALIŞVERİŞLE YENİ BİR GARDROP OLUŞTURURSAN YORGUNLUĞUNU UNUTURSUN. AYRICA SEN BÜYÜK BİR TELEVİZYON YILDIZISIN...
... O NEDENLE BİR GÖÇMEN GİBİ GİYİNMEYE DEVAM EDEMEZSİN. AL CANTANI...
AMA... AMA...
... İŞTE KAPI DA BURADA HAYDİ GİDELİM. MAĞAZALAR SONSUZA DEK BİZİ BEKLEMEZ.
ONDAN KURTULAMAYACAĞIM GALİBA.
PEKİ GELİYORUM, MARİLYN.
AZ SONRA...
İŞTE KENTİN EN İYİ GİYİM MAĞAZASI. BURADAN SANA NEFİS GİYSİLER ALIRIZ.
PEKALA GİRELİM, AMA BANA PAHALIYA PATLAYACAK.
NE OLMUŞ YANİ? SENİN TELEVİZYON DİZİSİNDEN NE KADAR ÇOK KAZANDIĞINI BİLİYORUM, LİNDA.
YARDIMCI OLABİLİRMİYİM?
EVET, OLABİLİRSİNİZ. BU HANIMIN BOŞ BİR GARDROBU VAR. ONU DOLDURMASINA YARDIM EDİN.
DUŞMANIN NEREDE OLDUĞUNU MERAK ETMESİNE RAĞMEN, LİNDA MAĞAZADA GEÇEN DAKİKALARDAN MEMNUNDUR.

İKİ SAATLİK VE 3300 DOLARLIK ALIŞVERİŞTEN SONRA....

NEREDEYSE TÜM MAĞAZAYI SATIN ALDIN, LİNDA.

MADEM GÖRÜNÜMÜMÜ DEĞİŞTİRMEM GEREKİYORDU, BUNU EN İYİ ŞEKİLDE YAPMAK İSTEDİM.

..VE BU SAYEDE AKLIMI BİR SÜRE HAPİS UZMANINDAN UZAKLAŞTIRDIM. AMA SORUN ÇÖZÜLMEDİ... BU GECE YAPACAK ÇOK İŞİM VAR.

SANA BİR TAKSİ ÇAĞIRAYIM, LİNDA..

EDEPSİZ KIZ!

NE..?

WAK!

..DAHA DOĞRUSU İKİ TAKSİ. BİRİ SENİN İÇİN, BİRİ DE ELBİSELERİN İÇİN.

ÖZÜR DİLERİM. SİZ "GİZLİ KALPLER"DEKİ MARGO HATTON DEĞİL MİSİNİZ?

EVET... DİZİDE MARGO'YU OYNUYORUM.

NE GÜZEL. SÜPERKIZ KILIĞIMIN IŞINDA, DAHA ÖNCE HİÇ SOKAKTA TANINMAMIŞTIM.

İNSANLARA DAVRANIŞINI HİÇ BEĞENMİYORUM, BAYAN HATTON. ÖZELLİKLE YAŞLI HALANIZA. SUNU İYİ BİLİN Kİ BEN ONUN YANINDAYIM.

GÖRDÜN MÜ, MARİLYN. O KADIN BANA SALDIRDI.

KADIN SANA DEĞİL, MARGO'YA SALDIRDI, LİNDA. BU DA SENİN İYİ BİR ARTİST OLDUĞUNU VE HERKESİ ROLÜNE İNANDIRDIĞINI GÖSTERİR.

GÖSTERİ SANATI EN ETKİLEYİCİ İŞ, DEĞİL Mİ?

EVET, ÖYLE.

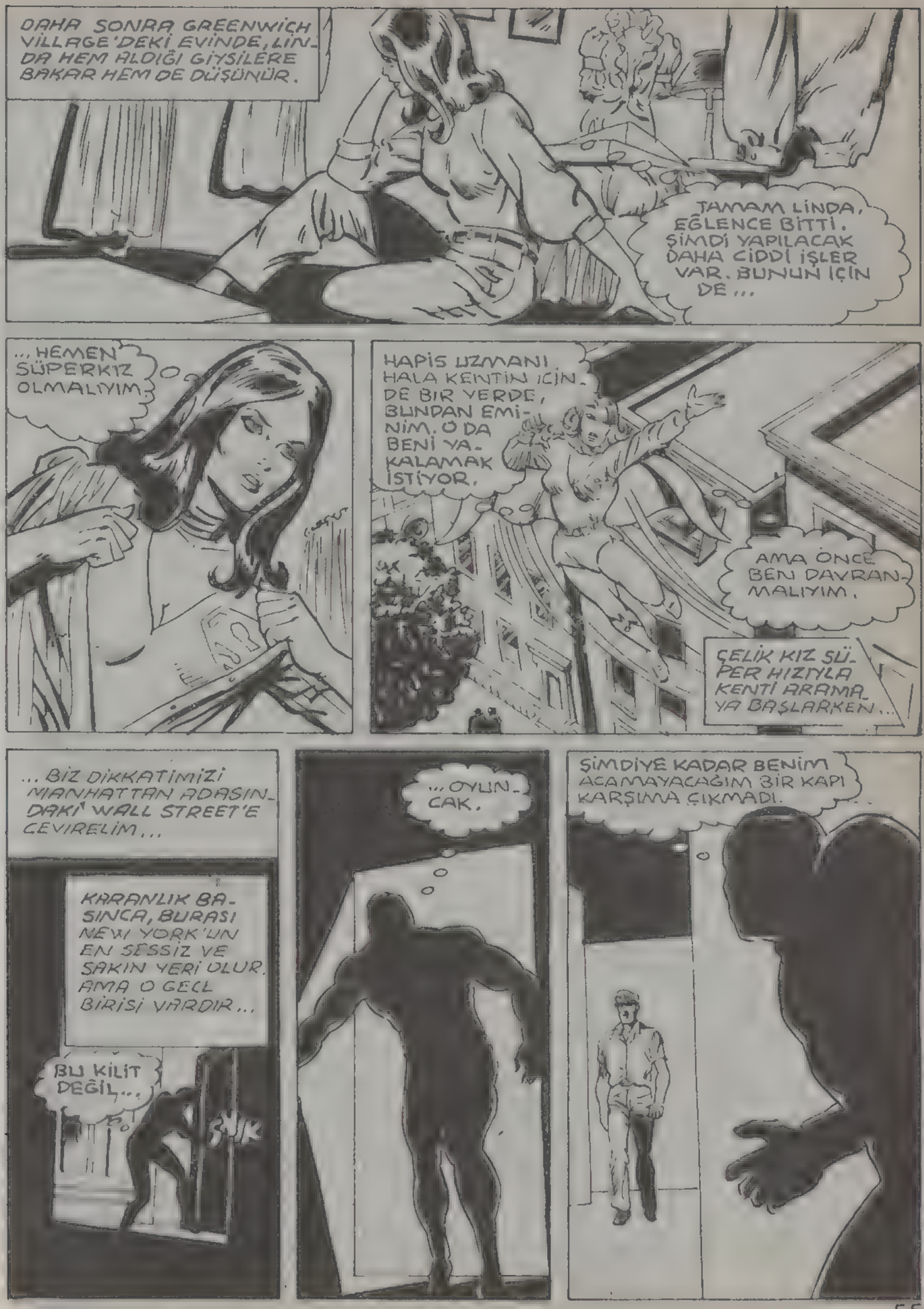
DAHA SONRA GREENWICH VILLAGE'DEKİ EVİNDE, LINDA HEM ALDIĞI GİYSİLERE BAKAR HEM DE DÜŞÜNÜR.
TAMAM LİNDA, EĞLENCE BİTTİ. ŞİMDİ YAPILACAK DAHA CİDDİ İŞLER VAR. BUNUN İÇİN DE...
...HEMEN SÜPERKIZ OLMALIYIM.
HAPİS UZMANI HALA KENTİN İÇİN. DE BİR YERDE, BUNDAN EMİNİM. O DA BENİ YAKALAMAK İSTİYOR.
AMA ÖNCE BEN DAVRANMALIYIM.
ÇELİK KIZ SÜPER HIZIYLA KENTİ ARAMAYA BAŞLARKEN...
...BİZ DİKKATİMİZİ MANHATTAN ADASINDAKİ WALL STREET'E ÇEVİRELİM...
KARANLIK BASINCA, BURASI NEW YORK'UN EN SESSİZ VE SAKİN YERİ OLUR. AMA O GECE BİRİSİ VARDIR...
BU KİLİT DEĞİL...
CLIK
...OYUNCAK.
ŞİMDİYE KADAR BENİM AÇAMAYACAĞIM BİR KAPI KARŞIMA ÇIKMADI.

..HAKLAYAMAYACAĞIM MUHAFIZ DA ÇIKMADI.
HEY, BU BİNA GECE İÇİN KAPATILDI. SEN İÇERİ NASIL GİRDİN? NE İSTİYORSUN?
SANA HEDİYE GETİREN BİRİYLE BÖYLE Mİ KONUŞULUR? AL SANA.
LANET OLSUN!
NEYİN VAR? DAHA ÖNCE HİÇ HULK HULK GÖRMEDİN Mİ? HA HA HA!
BU ADAM MANYAK. ALARM DÜĞMESİNE BASMALIYIM.
RINNNGG
HA... BU YAPTIĞIN HİÇ DE İYİ BİR ŞEY DEĞİLDİ.
OH! GALİBA HAPİS UZMANI BİR SÜRE BEKLEYECEK. ÖNCE ŞU ALARMIN GELDİĞİ YERE BAKAYIM.
RRRIIINNG
BAZEN SÜPER KULAK İNSANA DERT OLUYOR.
VE AZ SONRA.
VAY VAY! SENİN HIRSIZLIĞA BAŞLADIĞINI BİLMİYORDUM, HAPİS UZMANI.
SÜPER KIZ!
AMA BUNA ŞAŞIRDIĞIMI SÖYLEYEMEM.
GENELLİKLE DAHA BÜYÜK ŞEYLERLE UĞRAŞIRIM, AMA BU KASADAKİ MENKUL KIYMETLER BENİM İŞLERİME EPEY YARDIMCI OLUR.
DEMEK SENİN DERDİN BU. O HALDE SENİ ÖYLE BİR YERE GÖNDERECEĞİM Kİ ORADA 15-20 YIL HİÇBİR ŞEYE PARA VERMEDEN DİNLENECEKSİN.
HİÇBİR YERE GİTMEM

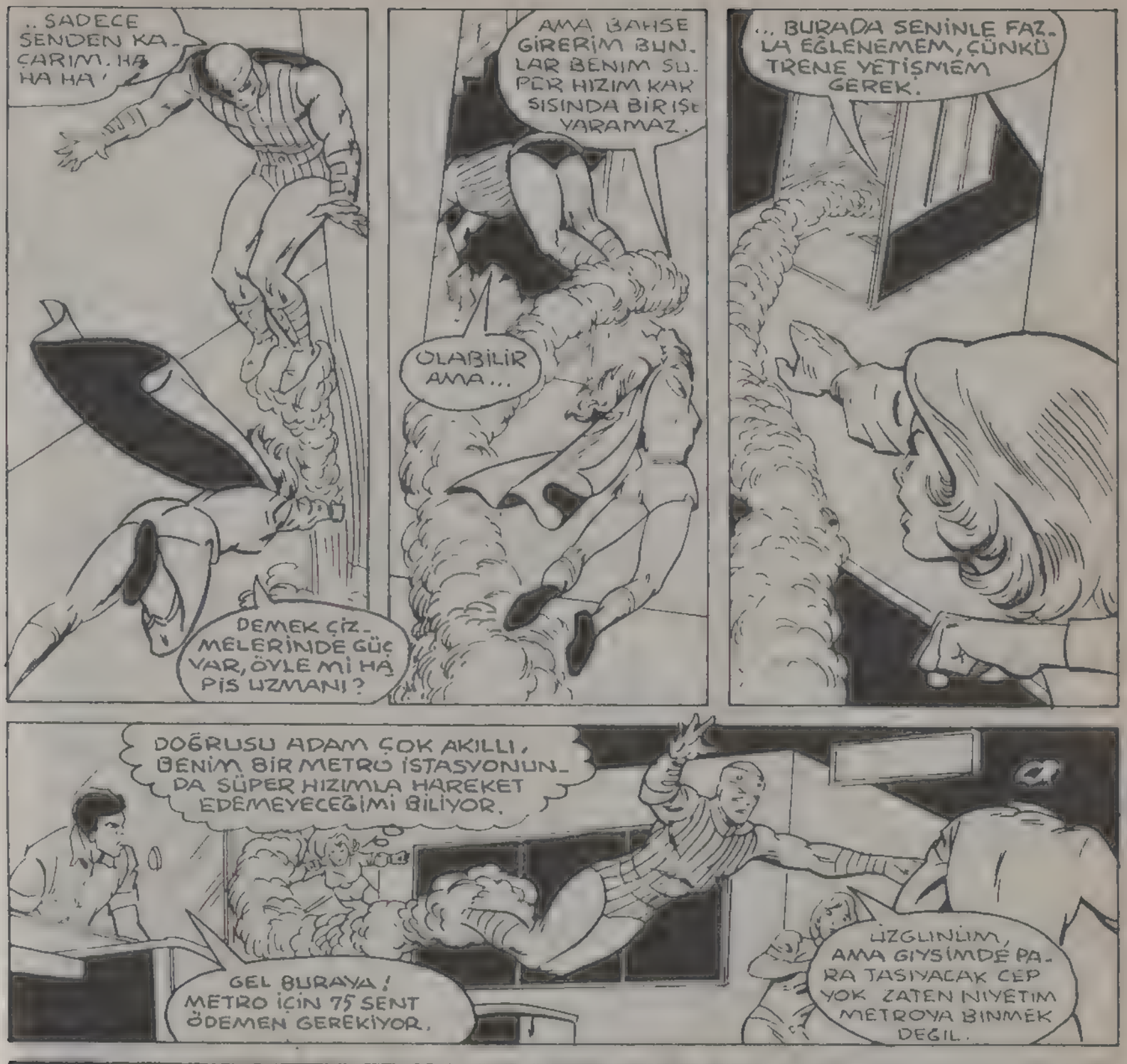
..SADECE SENDEN KAÇARIM. HA HA HA!
DEMEK ÇİZMELERİNDE GÜÇ VAR, ÖYLE Mİ HA PİS UZMANI?
AMA BAHSE GİRERİM BUNLAR BENİM SUPER HIZIM KARŞISINDA BİRİŞE YARAMAZ.
OLABİLİR AMA...
..BURADA SENİNLE FALAKA EĞLENEMEM, ÇÜNKÜ TRENE YETİŞMEM GEREK.

DOĞRUSU ADAM ÇOK AKILLI, BENİM BİR METRO İSTASYONUNDA SÜPER HIZIMLA HAREKET EDEMEYECEĞİMİ BİLİYOR.
GEL BURAYA! METRO İÇİN 75 SENT ÖDEMEN GEREKİYOR.
ÜZGÜNÜM, AMA GİYSİMDE PARA TAŞIYACAK CEP YOK ZATEN NİYETİM METROYA BİNMEK DEĞİL.

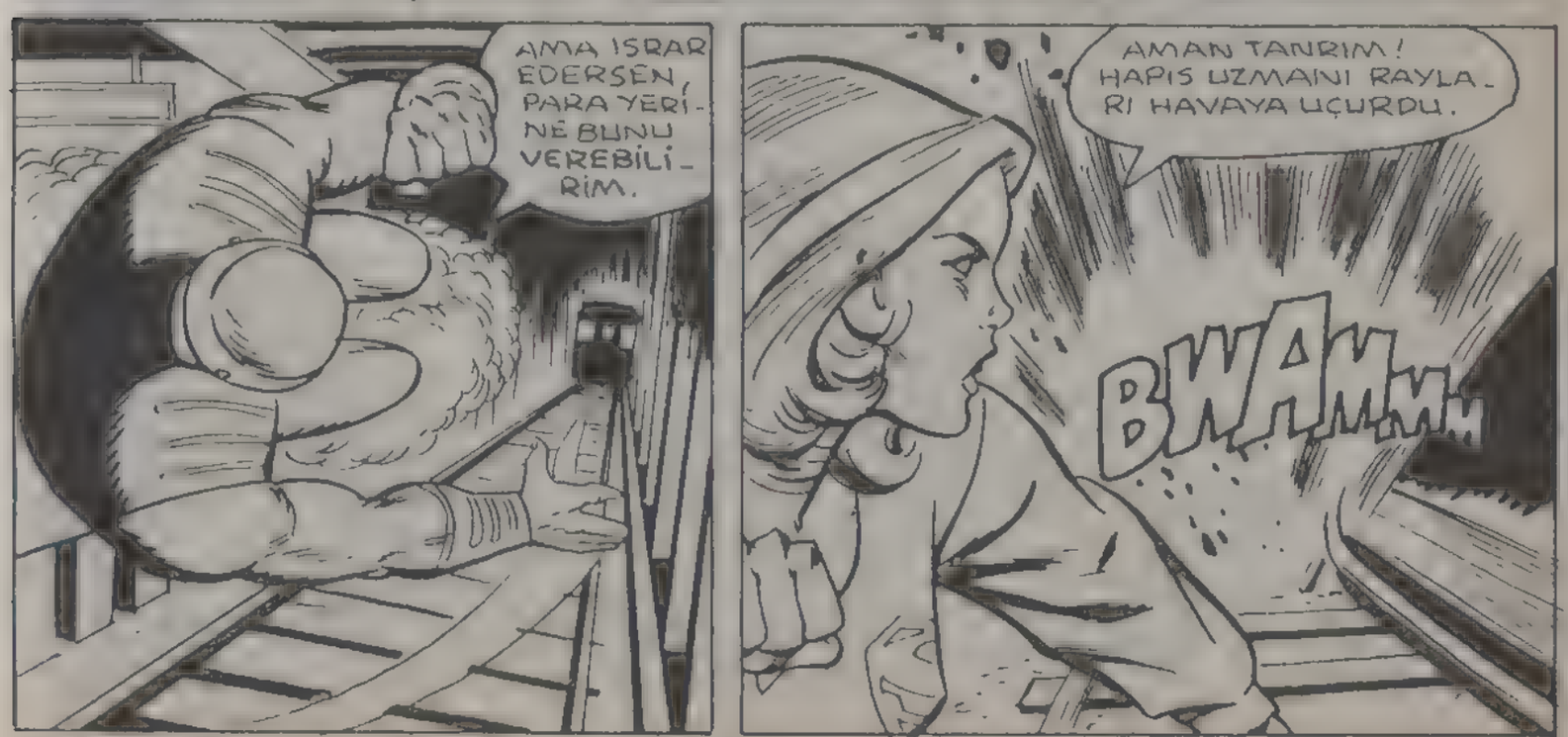
AMA ISRAR EDERSEN, PARA YERİNE BUNU VEREBİLİRİM.
AMAN TANRIM! HAPİS UZMANI RAYLARI HAVAYA UÇURDU.
BWAMMMM

"...TRENDE İSTASYONA GİRMEK ÜZERE."
AMAN TANRIM! RAYLAR BOZULMUŞ, ZAMANINDA DURAMAYACAĞIM.
BURADA BEN VARIM, SİZE YARDIM EDERİM.
HIZIMI TRENE GÖRE AYARLAMALIYIM TRENİ ÇABUK DURDURURSAM BİRÇOK İNSAN YARALANABİLİR.
BAŞARDIM!
KİMSE YARALANMADI, AMA HAPİS UZMANININ OYUNU DA BÖYLECE TUTTU.
ÇEVREDE ONDAN HİÇBİR İZ YOK. ONU BULMAM İMKANSIZ.
LANET OLSUN!
GERÇEKTEN SÜPERKIZ DÜŞMANINI BULAMAZ...

ERTESİ GÜN, "GİZLİ KALPLER" DİZİSİNİN SETİNDE...

"YALAN SÖYLÜYORSUN, MARGO. TODD KARDEŞİNİ ASLA HASTAHANEDE BIRAKMAMALIYDI; AMA SEN ONU YALANLARINLA KANDIRDIN.

"BELKİ DE ÖYLE YAPTIM, ANDRİAN... AMA BUNU KANITLAYAMAYACAKSIN

"YİNE DE SENİNLE BİR ANLAŞMAYA VARABİLİRİZ..., SEN DEREK'LE GÖRÜŞMEKTEN VAZGEÇERSEN...

STOP... STOP! NE OLUYOR, NEDİR BU ŞAMATA?

OH, ÖZÜR DİLERİM, BAY KANE... TRANSİSTORLU RADYOMU DİNLİYORDUM. SANIRIM SESİNİ FAZLA AÇMIŞIM.

EVET, ÖYLE YAPTIN.

SADECE HABERLERİ DİNLİYORDUM... BAKIN.

EVET, YİNE ORTAYA ÇIKTI. BURADA BÖYLE DURURSAM BİR ŞEY YAPAMAM...

...YENİ ALDIĞIMIZ BİR HABERİ VERİYORUZ. KENDİNE HAPİS UZMANI ADINI VEREN BİRİ DÜNYA TİCARET MERKEZİNİN BİR BLOĞUNU ELEGEÇİRDİ VE ÇEVRESİNDE GEÇİLMEZ BİR GÜÇ ALANI OLUŞTURDU.

...HAREKETE GEÇMELİYİM

YETER, BU KOŞULLARDA DAHA FAZLA ÇALIŞAMAM. BEN ÇALIŞIRKEN ETRAFTA HUZURU SAĞLAYACAK BİRİNİ BULUNCA, BENİ ARARSIN.

LİNDA! YİNE SİNİRLERİN Mİ BOZULDU?

GERİ GEL. YAPACAK İŞİMİZ VAR.

BU ŞEKİLDE KAÇMAKTAN NEFRET EDİYORUM, AMA BURADAN HEMEN UZAKLAŞMALIYIM.

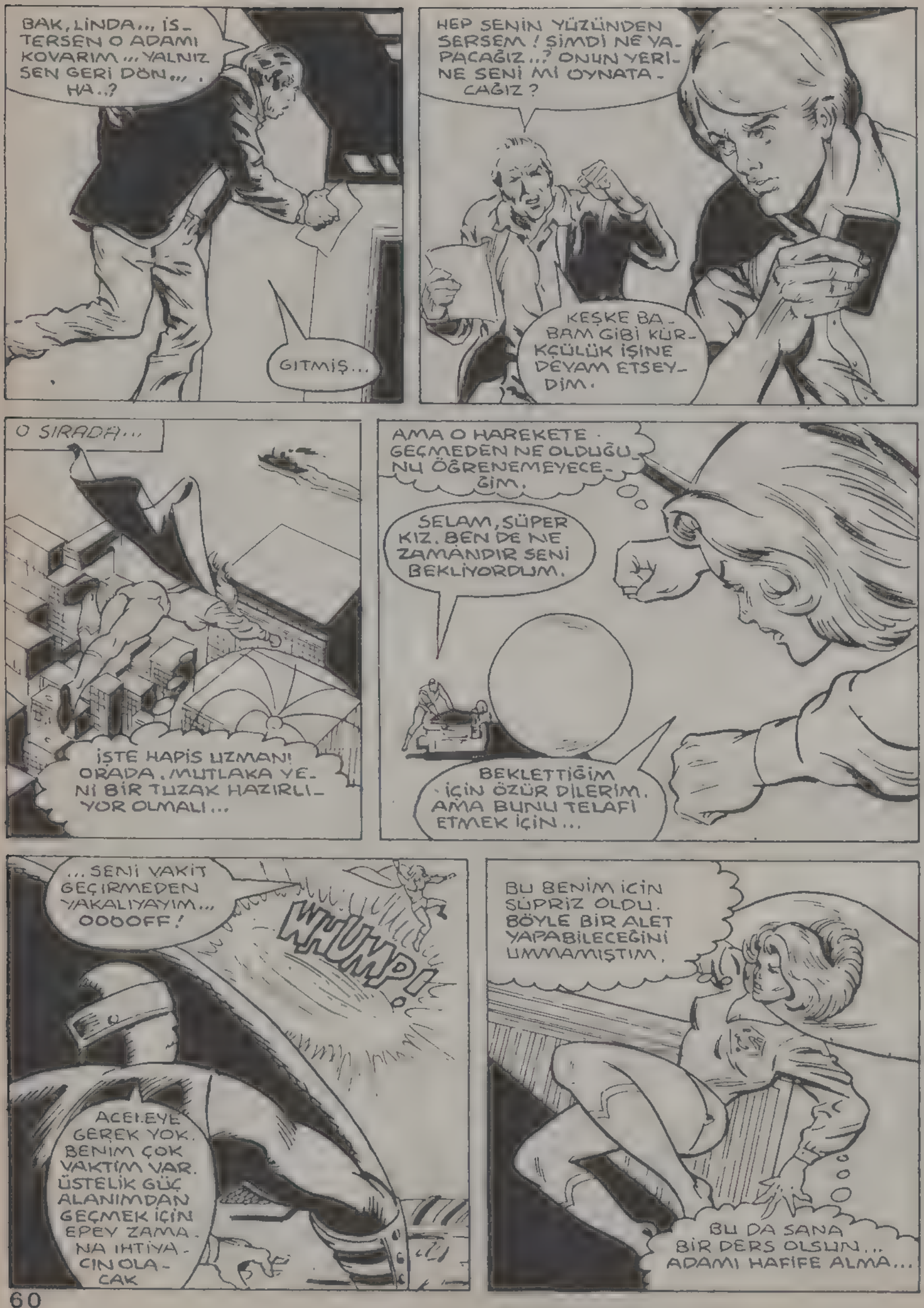
BAK, LİNDA... İSTERSEN O ADAMI KOVARIM... YALNIZ SEN GERİ DÖN... HA..?
GITMIŞ...
HEP SENİN YÜZÜNDEN SERSEM! ŞİMDİ NE YAPACAĞIZ..? ONUN YERİNE SENİ Mİ OYNATACAĞIZ?
KEŞKE BABAM GİBİ KÜRKÇÜLÜK İŞİNE DEVAM ETSEYDİM.
O SIRADA...
İŞTE HAPİS UZMANI! ORADA. MUTLAKA YENİ BİR TUZAK HAZIRLIYOR OLMALI...
AMA O HAREKETE GEÇMEDEN NE OLDUĞUNU ÖĞRENEMEYECEĞİM.
SELAM, SÜPER KIZ. BEN DE NE ZAMANDIR SENİ BEKLİYORDUM.
BEKLETTİĞİM İÇİN ÖZÜR DİLERİM. AMA BUNU TELAFİ ETMEK İÇİN...
...SENİ VAKİT GEÇİRMEDEN YAKALIYAYIM... OOOOFF!
WHUMP!
ACELEYE GEREK YOK. BENİM ÇOK VAKTİM VAR. ÜSTELİK GÜÇ ALANIMDAN GEÇMEK İÇİN EPEY ZAMANA IHTİYACIN OLACAK
BU BENİM İÇİN SÜPRİZ OLDU. BÖYLE BİR ALET YAPABİLECEĞİNİ UMMAMIŞTIM.
BU DA SANA BİR DERS OLSUN... ADAMI HAFİFE ALMA...

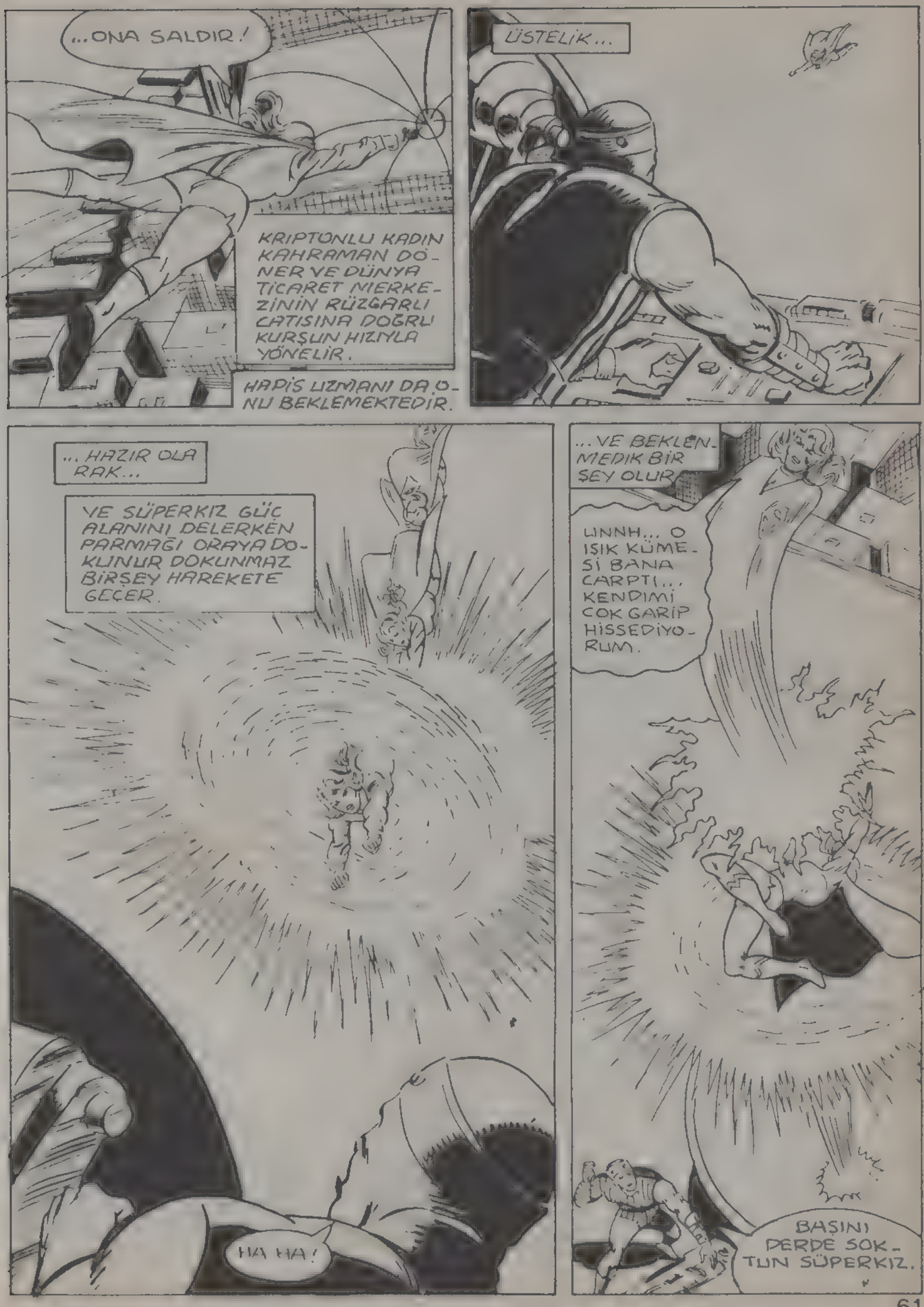
...ONA SALDIR!
KRIPTONLU KADIN KAHRAMAN DÖNER VE DÜNYA TİCARET MERKEZİNİN RÜZGARLI CATISINA DOĞRU KURŞUN HIZIYLA YÖNELİR.
HAPİS UZMANI DA O-NU BEKLEMEKTEDİR.
ÜSTELİK...
...HAZIR OLA RAK...
VE SÜPERKIZ GÜÇ ALANINI DELERKEN PARMAĞI ORAYA DO-KUNUR DOKUNMAZ BİRŞEY HAREKETE GEÇER.
HA HA!
...VE BEKLEN-MEDİK BİR ŞEY OLUR
UNNH... O IŞIK KÜME-Sİ BANA CARPTI... KENDİMİ COK GARİP HİSSEDİYO-RUM.
BAŞINI DERDE SOK-TUN SÜPERKIZ.

ÇÜNKÜ ÇOK UZUN BİR YOLCULUĞA ÇIKIYORSUN, HA HA HA!

BU YOLCULUKTAN ASLA VAZGEÇEMEZSİN. SENİ SAF IŞIK ENERJİSİ ŞEKLİNE SOKTUM VE SENİ ASLA KURTULAMAYACAĞIN BİR HAPİSHANEYE GÖNDERECEĞİM.

BU ŞEKLİNLE SONSUZA KADAR UZAYDA DOLAŞACAKSIN GİLE GİLE SÜPERKIZ.

ŞEY... İLK VARACAĞIN GALAKSİDEN BANA KART ATMAYI UNUTMA.

AMA SÜPERKIZ HAPİS UZMANININ SÖYLEDİKLERİNİ DUYMAZ...

ÇÜNKÜ AKLINDA BAŞKA ŞEYLER VARDIR...

İNANAMIYORUM.

ARTIK VÜCUDUMU HİSSEDEMİYORUM, HAREKETLERİMİ KONTROL EDEMİYORUM. TEK YAPTIĞIM IŞIK HIZIYLA DÜZ BİR ÇİZGİDE UÇMAK.

BUNU NASIL YAPTI BİLMİYORUM...

...AMA BENİ BİR IŞIK KÜMESİNE ÇEVİRDİ.

ŞİMDİ SAKİN OLMALIYIM. DÜŞÜNEBİLDİĞİM SÜRECE BU DURUMDAN KURTULMA ŞANSIM VAR DEMEKTİR.

EVET... ALBERT EİNSTEİN IŞIĞIN KATI MADDELER GİBİ AĞIRLIĞI OLAN FOTON PARÇACIKLARINDAN OLUŞTUĞUNU, KANITLAMIŞTI..

... BU AĞIRLIK TA YERÇEKİMİ GİBİ DIŞ GÜÇLER TARAFINDAN ETKİLENEBİLİR. EĞER GİDİŞ YÖNÜMÜ BİR SANTİM BİLE DEĞİŞTİREBİLİRSEM...

...GİDECEĞİM YER BU HIZIMA GÖRE YÜZBİNLERCE KİLOMETRE FARKLI BİR KONUMDA OLUR.

SÜPERKIZ, VÜCUDUNU OLUŞTURAN MİLYONLARCA FOTON PARÇACIĞINI HİSSEDER...

BÖYLECE BEYNİNİN GÜCÜYLE YAVAŞ YAVAŞ...

...UZAY BOŞLUĞUNDA GİTTİĞİ YÖNÜ DEĞİŞTİRİR. SONUNDA...

BAŞARDIM! YENİ DOĞRULTUM BENİ GÜNEŞE DOĞRU GÖTÜRÜYOR. GÜNEŞ YERÇEKİMİYLE BENİ KENDİNE DOĞRU ÇEKMEYE BAŞLIYOR.

DOĞRU HATIRLIYORSAM, AZ SONRA BİR UZAY BOŞLUĞUNA GİRMEM GEREKİYOR.

ÖYLE OLUR.

...VE SONUÇ SÜPERKIZ'IN UMDUĞUNDAN DAHA İYİ ÇIKAR.

MÜKEMMEL! UZAY BOŞLUĞUNDAN YARARLANIP DÜNYAYA GİTMEYİ VE HAPİS UZMANININ ALETİNDEN YARARLANARAK KENDİMİ NORMALE DÖNDÜRMEYİ PLANLIYORDUM.

AMA GALİBA UZAY BOŞLUKLARINDA BENİM DAHA BİLMEDİĞİM ŞEYLER VAR. BÜTÜN DÜŞÜNDÜKLERİM BU BOŞLUKTA GERÇEKLEŞTİ.

NEYSE, BUNLARIN ÇÖZÜMÜNÜ SONRAYA BIRAKAYIM, ŞİMDİ DÜNYAYA VARMANIN...

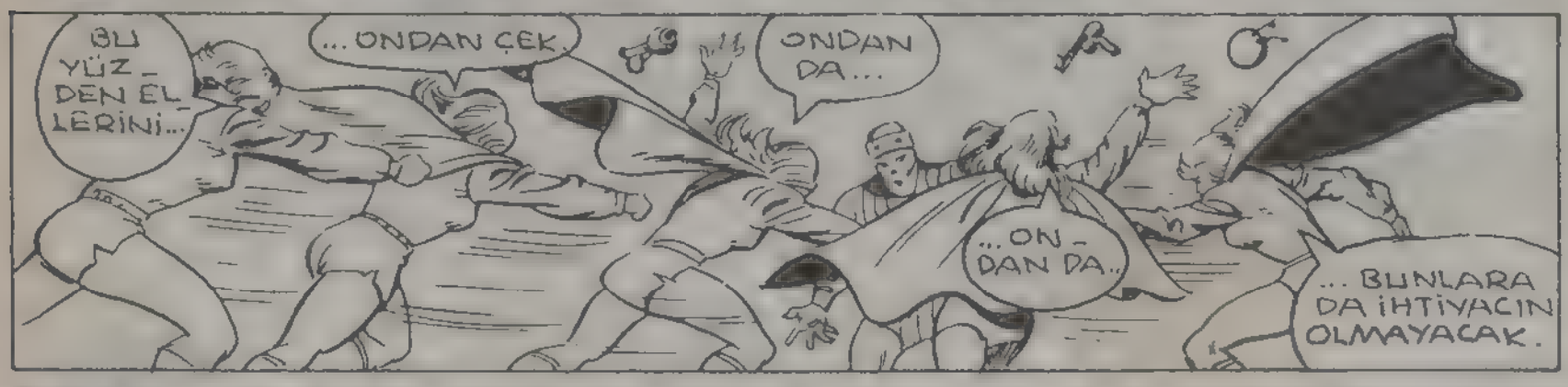

BU MACERANIN SONU

BUNU KİM YAPTI?

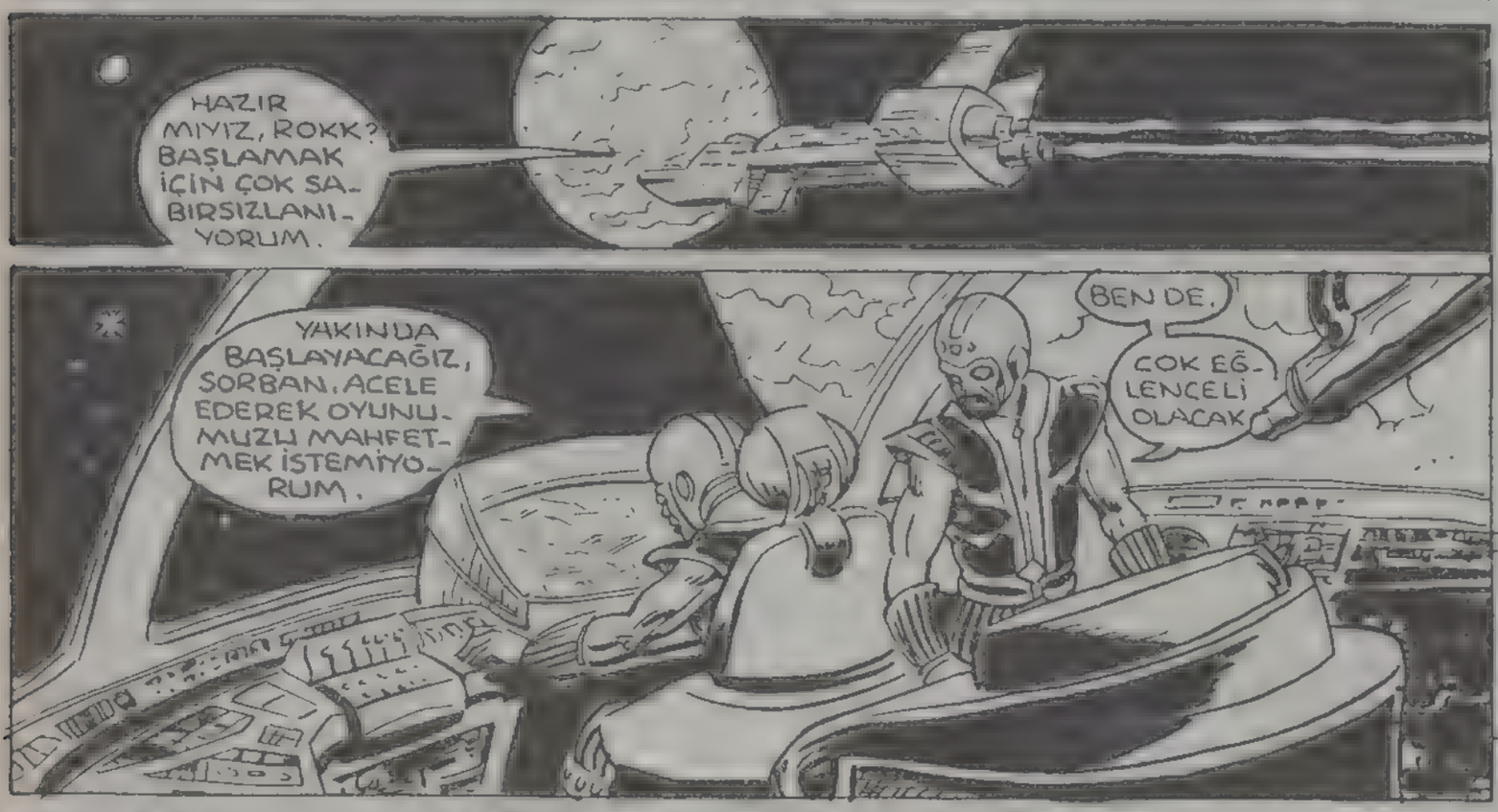

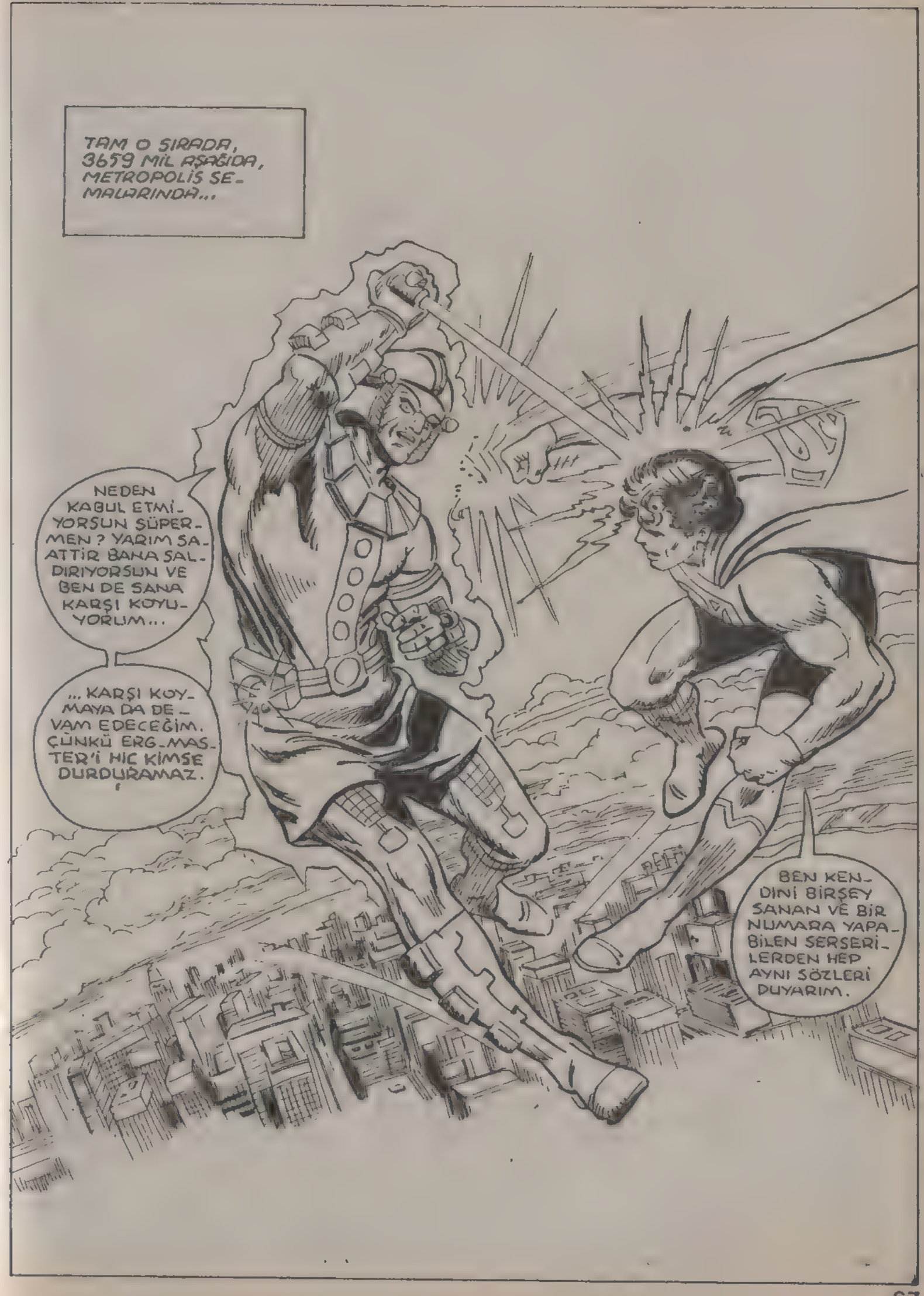
TAM O SIRADA, 3659 MİL AŞAĞIDA, METROPOLİS SE-MALARINDA...
NEDEN KABUL ETMİ-YORSUN SÜPER-MEN? YARIM SA-ATTİR BANA SAL-DIRIYORSUN VE BEN DE SANA KARŞI KOYU-YORUM...
...KARŞI KOY-MAYA DA DE-VAM EDECEĞİM. ÇÜNKÜ ERG-MAS-TER'İ HİÇ KİMSE DURDURAMAZ.
BEN KEN-DİNİ BİRŞEY SANAN VE BİR NUMARA YAPA-BİLEN SERSERİ-LERDEN HEP AYNI SÖZLERİ DUYARIM.

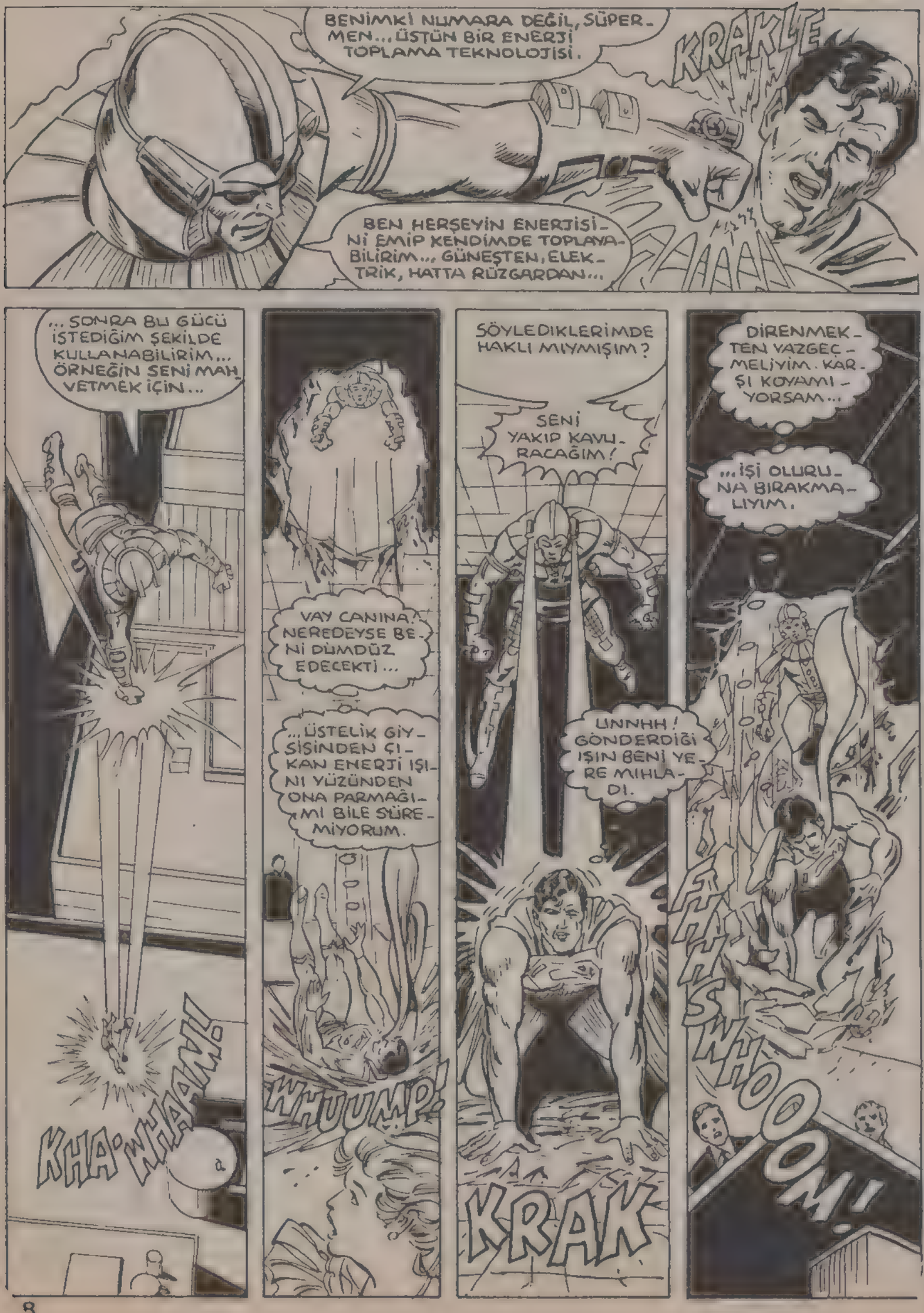
BENİMKİ NUMARA DEĞİL, SÜPERMEN... ÜSTÜN BİR ENERJİ TOPLAMA TEKNOLOJİSİ.
KRAKLE
BEN HERŞEYİN ENERJİSİNİ EMİP KENDİMDE TOPLAYABİLİRİM... GÜNEŞTEN, ELEKTRİK, HATTA RÜZGARDAN...
AAAAA
...SONRA BU GÜCÜ İSTEDİĞİM ŞEKİLDE KULLANABİLİRİM... ÖRNEĞİN SENİ MAHVETMEK İÇİN...
KHA-WHAAM!!
VAY CANINA! NEREDEYSE BENİ DÜMDÜZ EDECEKTİ...
...ÜSTELİK GİYSİSİNDEN ÇIKAN ENERJİ IŞINI YÜZÜNDEN ONA PARMAĞIMI BİLE SÜREMİYORUM.
WHUUMP!
SÖYLEDİKLERİMDE HAKLI MIYMIŞIM?
SENİ YAKIP KAVURACAĞIM!
UNNHH! GÖNDERDİĞİ IŞIN BENİ YERE MIHLADI.
KRAK
DİRENMEKTEN VAZGEÇMELİYİM. KARŞI KOYAMIYORSAM...
...İŞİ OLURUNA BIRAKMALIYIM.
FHHSWHOOOM!!

BENDEN O KADAR KOLAY KAÇACAĞINI SANMIYORSUN, DEĞİL Mİ SÜPERMEN?
NEREYE GİTSEN SENİ TAKİP EDERİM.
BENİM DAHA İYİ BİR FİKRİM VAR SEN KAÇ, BEN SENİ İZLEYEYİM.
HA ?!?
BUNU YAPMAK BENİM İÇİN HİÇ ZOR DEĞİL. ÇÜNKÜ SÜPER HIZIM VAR.
BAŞARDIĞIN TEK ŞEY İKİMİZİ DE AÇIKLIĞA ÇIKARTMAK OLDU...
CRASH!
...BU DURUMDA BEN DE TEKRAR HAREKETE GEÇEBİLİRİM.
SENİ... ASLA... BIRAKMAYACAĞIM.
ONA YAPIŞMALIYIM... ONUN GÜÇ ALANINA KARŞI KOYMALIYIM.
BELKİ... ISI SAÇAN BAKIŞIMI KULLANIRSAM, BİR İŞE YARAR.
BÜYÜK BİR HATA İŞLİYORSUN, SÜPERMEN.

HERŞEYDEN ENERJİ EME-
BİLDİĞİMİ SÖYLEMİŞTİM...
BUNA SEN DE DAHİL-
SİN.
EEEYAH!
ISI SAÇAN BAKI-
ŞIMLA KENDİ GÖZ-
LERİMİ YAKTIM.
BİRŞEY OLMADI,
AMA BİRKAÇ SA-
NİYE GOREME-
YECEĞİM...
...ŞU ANDAKI
DURUMUM-
DA BU HİÇ
DE İYİ BİR
ŞEY DEĞİL.
WHAM!
ÇABUCAK
YENİ BİR TAKTİK
BULMALIYIM.
BÖYLE GİDERSE
ERG-MASTER'LE GÜN-
LERCE UĞRAŞIRIM...
...VE YİNE DE
ONU DURDURA-
MAM.
HAH... GÖZLE-
RİM AÇILIYOR.
ŞİMDİ...
O BENİ
ARAMAYA
GELME-
DEN ÖN-
CE...
?

AMAN TANRIM!
İŞİN KÖTÜSÜ, ERG..MASTER ÜSTÜME GELİYOR.
BEN NE YAPIYORUM? KENDİMİ KONTROL EDEMİYORUM. SANKİ BİLİNMEZ BİR GÜÇ BENİ KLARK KENT OLMAYA ZORLUYOR.!
ÇELİK ADAM GÖZ AÇIP KAPAYINCAYA KADAR TÜM OLASILIKLARI DEĞERLENDİRMEYE ÇALIŞIR.
AMA BU KADAR BİLE VAKTİ YOKTUR...
SENİN SAKLANMAYA KALKIŞMAYACAK KADAR ERKEK OLDUĞUNU SANIYORDUM, SÜPERMEN... AMA SENİ TAKİP ETMEMİ İSTİYORSAN...
... BUNU DA ZEVKLE YAPARIM.
BATATHABOOOOM!
G-GİTMİŞ.!?
SÜPERMEN'İ ORTADAN KALDIRDIĞIMA İNANAMAM...
... DEMEK Kİ BENDEN KORKUP KAÇTI!
YAŞASIN! BENİM KARŞIMDA SÜPERMEN KUYRUĞUNU SIKIŞTIRIP KAÇTI!

SÜPERMEN İÇİN O ANA KADAR OLMAYAN BİRŞEY OLMAKTADIR.

KLARK KENT'İN GİYSİLERİ İÇİN-DEDİR.

BU GERÇEK OLAMAZ.

NE KADAR ÇABALARSAM ÇABALAYAYIM...

...GİYSİLERİMİ DEĞİŞMEME ENGEL OLAMIYORUM.

NEYSE Kİ SÜPER HIZLA GİDİYORUM. YOKSA HERKES BENİ GÖRECEKTİ VE HAYATIMIN BİR BÖLÜMÜNE VEDA ETMEK ZORUNDA KALACAKTIM.

BELKİ DE VEDA ETTİM BİLE...

DAILY PLANET

...ÇÜNKÜ NE KADAR UĞRAŞIRSAM UĞRAŞAYIM, TEKRAR SÜPERMEN OLAMIYORUM.

ERG-MASTER GÜÇLÜ BİRİ... AMA BU İŞİ ONUN YAPABİLECEĞİNİ SANMAM.

BUNUN NEDENİNİ BAŞKA BİR YERDE ARAMALIYIM.

AMA NEREDE? BU KASTEN YAPILMIŞ BİRŞEY Mİ, YOKSA TESADÜFEN Mİ OLDU?

ON SANİYE SONRA YAYINA GİRMEM GEREK ŞU ANDA KLARK KENT KILIĞINDA OLDUĞUM İÇİN...

...BİR MAZERET DE UYDURAMAM.

PLONK!

GEÇ KALDIĞIM İÇİN ÖZÜR DİLERİM, LANA
GEÇ Mİ? TÜM ÖĞLEDEN SONRA BURADAYDIN KLARK.
BUNDAN GERÇEKTEN EMİN MİSİN?
İKİ SANİYE SONRA YAYINA GİRİYORUZ, ŞEKERİM. ŞAKA YAPMAYI BIRAK.
HAZIIIIIR...
... YAYINDASINIZ.
İYİ AKŞAMLAR, BEN LANA LANG. ŞİMDİ B. KANALDAN HABERLER.
VE BEN KLARK KENT. BU AKŞAMKİ HABERLERİN EN ÖNEMLİSİ...
VE SONRA...
... ŞİMDİDE PETROL FİYATLARI KONUSUNDA OPEC BAŞKANI TUNYA PRENSİ HUDDARİ İLE GÖRÜŞECEĞİZ.
İYİ AKŞAMLAR, PRENS HUDDARİ, PROGRAMIMIZA HOŞ GELDİNİZ.
TEŞEKKÜRLER, BAY KENT.
KLARK HAFTALARDIR BU PROGRAM İÇİN HAZIRLANIYORDU
... KONUYA GAYET YUMUŞAK GİRDİ...
... AMA, SONUNDA ÖLDÜRÜCÜ SORULARINI SORACAK.

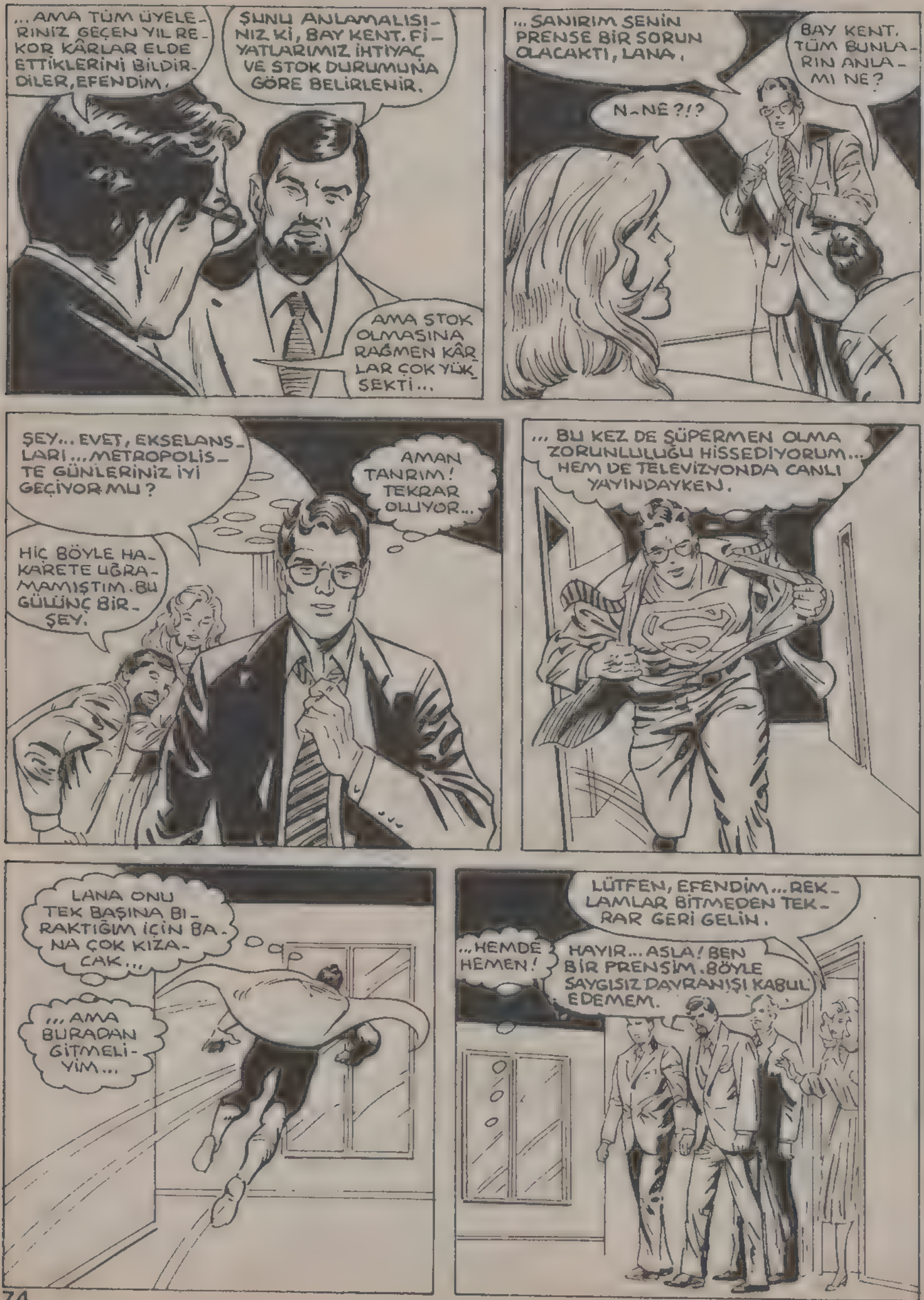
...AMA TÜM ÜYELERİNİZ GEÇEN YIL REKOR KÂRLAR ELDE ETTİKLERİNİ BİLDİRDİLER, EFENDİM.
ŞUNU ANLAMALISINIZ Kİ, BAY KENT. FİYATLARIMIZ İHTİYAÇ VE STOK DURUMUNA GÖRE BELİRLENİR.
AMA STOK OLMASINA RAĞMEN KÂRLAR ÇOK YÜKSEKTİ...
...SANIRIM SENİN PRENSE BİR SORUN OLACAKTI, LANA.
N-NE?!?
BAY KENT, TÜM BUNLARIN ANLAMI NE?
ŞEY... EVET, EKSELANSLARI... METROPOLİS'TE GÜNLERİNİZ İYİ GEÇİYOR MU?
AMAN TANRIM! TEKRAR OLUYOR...
HİÇ BÖYLE HAKARETE UĞRAMAMIŞTIM. BU GÜLÜNÇ BİR ŞEY.
... BU KEZ DE SÜPERMEN OLMA ZORUNLULUĞU HİSSEDİYORUM... HEM DE TELEVİZYONDA CANLI YAYINDAYKEN.
LANA ONU TEK BAŞINA BIRAKTIĞIM İÇİN BANA ÇOK KIZACAK...
...AMA BURADAN GİTMELİYİM...
LÜTFEN, EFENDİM... REKLAMLAR BİTMEDEN TEKRAR GERİ GELİN.
...HEMDE HEMEN!
HAYIR... ASLA! BEN BİR PRENSİM. BÖYLE SAYGISIZ DAVRANIŞI KABUL EDEMEM.

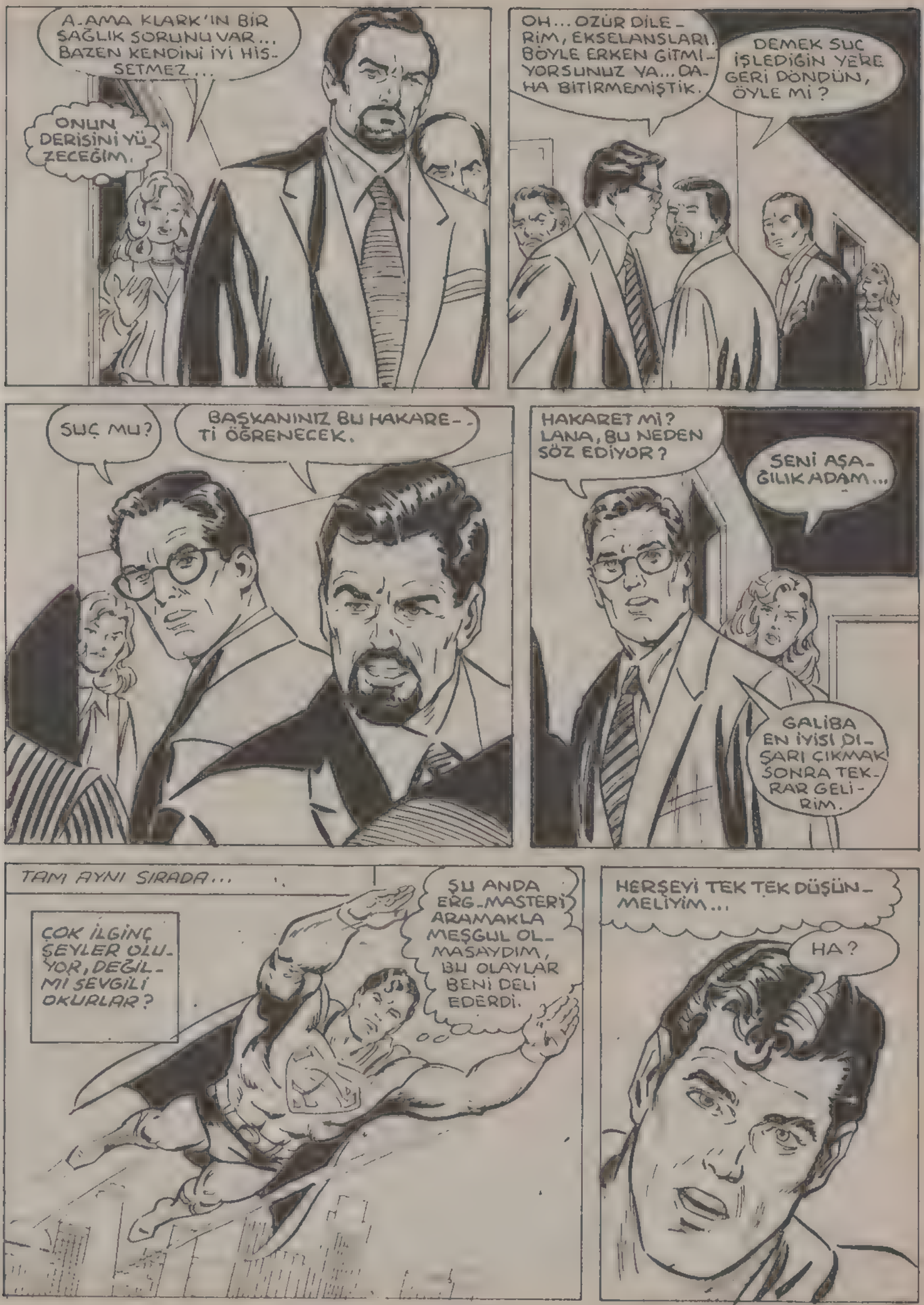
A-AMA KLARK'IN BİR SAĞLIK SORUNU VAR... BAZEN KENDİNİ İYİ HİSSETMEZ...
ONUN DERİSİNİ YÜZECEĞİM.
OH... ÖZÜR DİLERİM, EKSELANSLARI. BÖYLE ERKEN GİTMİYORSUNUZ YA... DAHA BİTİRMEMİŞTİK.
DEMEK SUÇ İŞLEDİĞİN YERE GERİ DÖNDÜN, ÖYLE Mİ?
SUÇ MU?
BAŞKANINIZ BU HAKARETİ ÖĞRENECEK.
HAKARET Mİ? LANA, BU NEDEN SÖZ EDİYOR?
SENİ AŞAĞILIK ADAM...
GALİBA EN İYİSİ DIŞARI ÇIKMAK SONRA TEKRAR GELİRİM.
TAM AYNI SIRADA...
ÇOK İLGİNÇ ŞEYLER OLUYOR, DEĞİL Mİ SEVGİLİ OKURLAR?
ŞU ANDA ERG-MASTER'I ARAMAKLA MEŞGUL OLMASAYDIM, BU OLAYLAR BENİ DELİ EDERDİ.
HERŞEYİ TEK TEK DÜŞÜNMELİYİM...
HA?

BİR AN İÇİN SÜPERMEN KENDİSİNİN DURDURAMADIĞI DÜŞMANINI POLİSİN YAKALADIĞINI SANIR.
AMA ÇEVRESİNE BAKINCA BUNUN İMKANSIZ OLDUĞUNU ANLAR.
SELAM, SÜPERMEN. NE ÇABUK DÖNDÜN. DOĞRUSU ERG-MAŞTER DENEN O SERSERİNİN İŞİNİ ÇOK İYİ BECERDİN..
POLİS
...BEN DE TÜM YAPTIKLARINI FİLME ALDIM.
YANİ BENİM ERG-MASTER'İ ALTEDİŞİMİ FİLME Mİ ALDIN?
BAŞINDAN SONUNA KADAR. GÖRMEK İSTER MİSİN?
TABİİ. KENDİ YAPTIKLARIMI HER ZAMAN SEYREDEMİYORUM
PEKALA, FİLM ŞİMDİ OYNAYACAK. SEYRET.
AMAN TANRIM! BU GERÇEKTEN BENİM...AMA BUNLARIN HİÇBİRİNİ HATIRLAMIYORUM.
AMA BUNLARI YAPMIŞ OLMALIYIM. YOKSA NASIL FİLME ALINABİLİR?
HIMM. BU KEZ ONUN ENERJİ IŞINLARINDAN KAÇMAYI BAŞARMIŞIM.

ŞİMDİ NE YAPIYORUM?
O ELİMDEKİ NEDİR? BACANIN KURUMU MU? KARBONLU BİR MADDEYE BENZİYOR...
...ONU SÜPER HIZLA SALLAYIP DEĞİŞİME UĞRATIYORUM.
TABİİ! BUNU DAHA ÖNCE NEDEN DAHA ÖNCE DÜŞÜNEMEDİM? KARBONLU MADDEYE EKSİ YÜK VERİYORUM...
...BÖYLECE ERG'İN GÜÇ ALANI MADDEYİ KENDİNE ÇEKİYOR...
...GÜÇ ALANI NEGATİF YÜKLÜ EMMEYE ÇALIŞIYOR, AMA BAŞARAMIYOR. GİYSİSİNDEKİ TÜM DEVRELER YANIYOR
...BÖYLECE ONU KOLAYLIKLA YAKALIYORUM...AMA BUNLARIN HİÇBİRİNİ HATIRLAMIYORUM. . . .
NE RESİMLER DEĞİL Mİ, SÜPERMEN?
İNANILIR GİBİ DEĞİL. TEŞEKKÜRLER.
BEN SANA TEŞEKKÜR ETMELİYİM. BU FİLM SAYESİNDE MAAŞIM ARTACAK.

BU ÇILGINCA BİRŞEY. NASIL AYNI ZAMANDA HEM ERG-MASTER'LE SAVAŞIP HEM DE KLARK KENT OLARAK STÜDYODA BULUNABİLİRİM?
OH. TEKRAR AYNI ŞEY OLUYOR. KARŞI KONULMAZ BİRŞEY HİSSEDİYORUM.
PELERİNİMİN GİZLİ CEBİNDEN SİVİL GİYSİLERİMİ ÇIKARIP...
"...KLARK KENT OLMAK İSTİYORUM.
SELAM, LANA.
KLARK, EVE GİTTİĞİNİ SANIYORDUM.
SANA OLANLARI AÇIKLAMADAN EVE GİDEMEZDİM...
NEE? AÇIKLADIN BİLE... BENDE SANA İNANDIM.
İ-İNANDIN MI?
SADEDE GEL, ŞEKERİM... SEN AKLINI YİTİRMEYECEK KADAR GENÇSİN. OLANLARI ŞİMDİ HATIRLADIN MI?
ASLINDA HİÇBİR ŞEYİ HATIRLAMADIM. BUGÜN HER NASILSA AYNI ANDA DEĞİŞİK YERLERDE BULUNDUM.
HER NEYSE, ŞİMDİ 11 HABERLERİ İÇİN HAZIRLIK YAPMAM GEREK...
...ÜSTELİK KONUĞUMUN KAYBEDECEK HİÇ ZAMANI YOK. İŞTE, GELDİ!

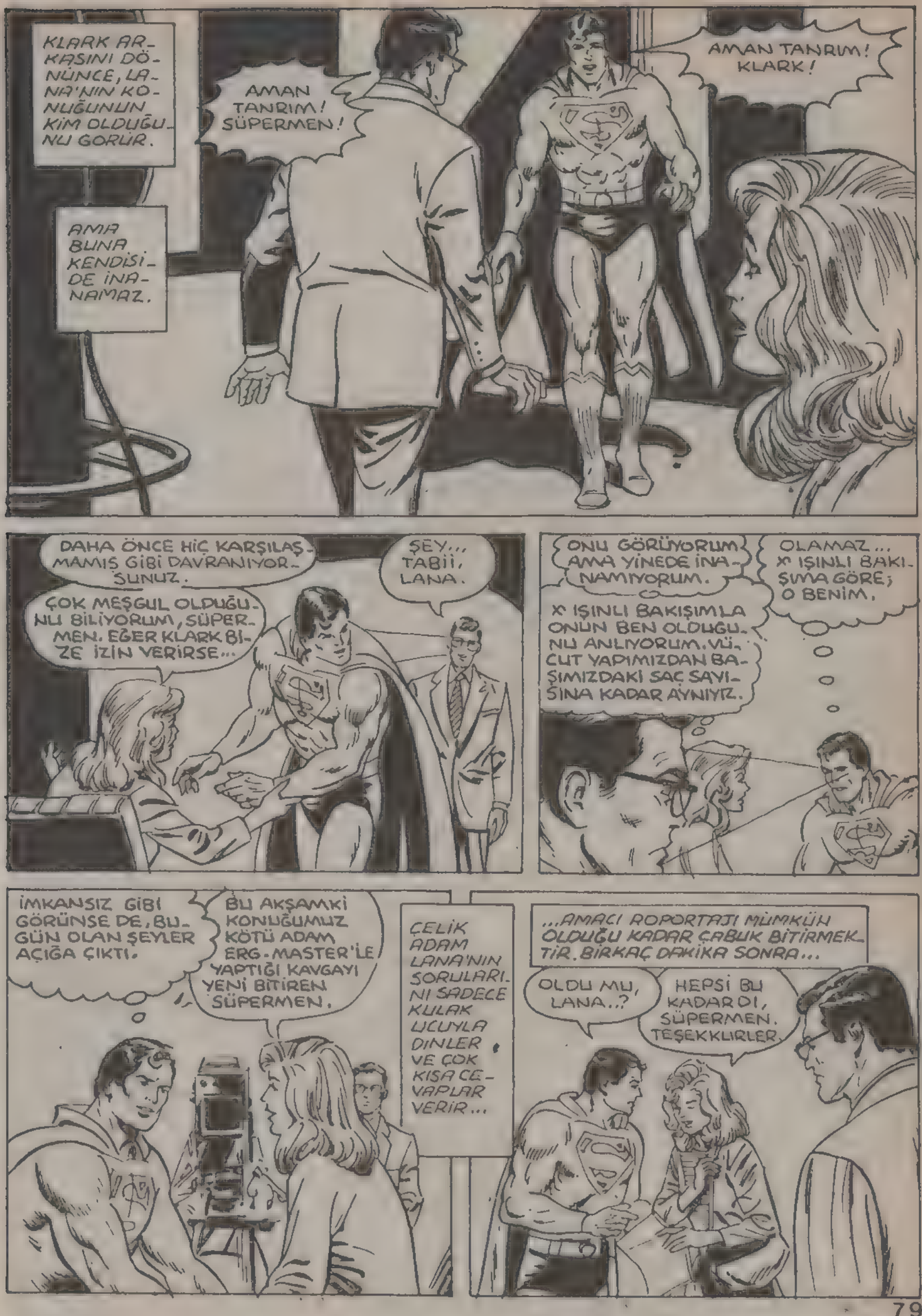
KLARK ARKASINI DÖNÜNCE, LANA'NIN KONUĞUNUN KİM OLDUĞUNU GÖRÜR.
AMA BUNA KENDİSİDE İNANAMAZ.
AMAN TANRIM! SÜPERMEN!
AMAN TANRIM! KLARK!
DAHA ÖNCE HİÇ KARŞILAŞMAMIŞ GİBİ DAVRANIYORSUNUZ.
ÇOK MEŞGUL OLDUĞUNU BİLİYORUM, SÜPERMEN. EĞER KLARK BİZE İZİN VERİRSE...
ŞEY... TABİİ, LANA.
ONU GÖRÜYORUM AMA YİNEDE İNANAMIYORUM.
X IŞINLI BAKIŞIMLA ONUN BEN OLDUĞUNU ANLIYORUM. VÜCUT YAPIMIZDAN BAŞIMIZDAKİ SAÇ SAYISINA KADAR AYNIYIZ.
OLAMAZ... X IŞINLI BAKIŞIMA GÖRE; O BENİM.
İMKANSIZ GİBİ GÖRÜNSE DE, BUGÜN OLAN ŞEYLER AÇIĞA ÇIKTI.
BU AKŞAMKİ KONUĞUMUZ KÖTÜ ADAM ERG-MASTER'LE YAPTIĞI KAVGAYI YENİ BİTİREN SÜPERMEN.
ÇELİK ADAM LANA'NIN SORULARINI SADECE KULAK UCUYLA DİNLER, VE ÇOK KISA CEVAPLAR VERİR...
...AMACI ROPORTAJI MÜMKÜN OLDUĞU KADAR ÇABUK BİTİRMEKTİR. BİRKAÇ DAKİKA SONRA...
OLDU MU, LANA..?
HEPSİ BU KADARDI, SÜPERMEN. TEŞEKKÜRLER.

BENİM İÇİN ZEVKTİ, LANA.
ŞEY... KLARK, SAKINCASI YOKSA SENİNLE BİRAZ GÖRÜŞMEK İSTİYORDUM.
GARİP. BEN DE SANA AYNI ŞEYİ TEKLİF EDECEKTİM, SÜPERMEN.
HIMM... İÇİMDEKİ BİR HİS BİRŞEYLERİ KAÇIRDIĞIMI SÖYLÜYOR.
LANA LANG YUMUŞAK BAŞLI MUHABİRLE ÇELİK ADAMIN BİRLİKTE NEREYE GİTTİKLERİNİ MERAK EDİP DURUR.
AMA BİZ ONLARI İZLEYEBİLİRİZ...
BURADA BU ŞEKİLDE DURMAMIZIN İMKANSIZ OLDUĞUNUN FARKINDA MISIN?
TABİİ...
...AMA DURUYORUZ. BUNU DA HİÇ KİMSE İNKAR EDEMEZ.
BEN DE ÖYLE DÜŞÜNÜYORUM.
BİLİYORUM.
BAK, BU OLAY KENDİ KENDİNE OLMADI... BUNUN NEDENİ KIZIL KRİPTONİT DE DEĞİL...
..ÇÜNKÜ ONUN ETKİSİNİ HİSSETMİYORUM.
DOĞRU... BUNU BİZE BAŞKASI YAPTI.
YOKSA BİRİMİZİ KLARK KENT, DİĞERİMİZİ DE SÜPERMEN OLMAYA ZORLAYAN GARİP GÜCÜ NASIL AÇIKLAYABİLİRİZ...?
AMA BUNU KİM YAPTI VE NASIL YAPTI?

BUNU ÖĞRENMENİN TEK YOLU BUNU YAPANLARI BULMAK. BUNUN EN İYİ YOLU DA...
... BİRLİKTE ÇALIŞMAK.
BU ÇOK ÇILGINCA BİR SÖZ, DEĞİL Mİ? SENİNLE ÇALIŞMAZSAM BAŞKA KİMİNLE...
... ÇALIŞACAĞIM?
HAYDİ HAREKETE GEÇELİM. İŞİN SOĞUMASINI İSTEMİYORUM.
TABİİ... YALNIZ HALKIN BİZİ GÖRMESİ İHTİMALİNE KARŞI BENİ TAŞIMAN GEREKMEZ Mİ?
BÖYLECE HİÇ KİMSE KLARK KENT'İN ÜÇMAYI NASIL ÖĞRENDİĞİNİ MERAK ETMEZ. BUNU DÜŞÜNMELİYDİM.
DÜŞÜNDÜN BİLE.
KENT ÜZERİNDE KISA BİR UÇUŞ...
BENİM TAHMİNİM BU BÖLÜNMÜŞ KİŞİLİK OLAYI NASIL YAPILDIYSA, BURALARDA BİR YERDE BU GÜN ÖĞLEDEN SONRA BAŞLADI.
BENİM TAHMİNİM DE ÖYLE.
BUNUN İÇİN BİR ALET KULLANILMIŞ OLABİLİR...
... SÜPER DUYULARIMIZLA ALETİN GERİDE BIRAKTIĞI ENERJİ İZİNİ BULABİLİRİZ...
... AMA ONA BENZER BİR ŞEY GÖREMİYORUM.

BEN GÖRDÜM... BAK!
EVET, GÖRDÜM... UZAYDAN GELEN BİR ENERJİ İZİ.
TEKRAR BAK ORADA HİÇBİR ŞEY YOK... UZAYIN ÖLÜ BİR BÖLGESİ. DEMEK Kİ GÖRÜLMESE BİLE...
...ORADA BİR ŞEY VAR.
BENİ DUYABİLİYORMUSUN, SÜPERMEN? KARNIMDAN KONUŞMAM HAVASIZ UZAYDA SANA ULAŞIYOR MU?
GAYET NET DUYUYORUM İŞTE ARADIĞIMIZ ŞEY İLERİMİZDE.
ONU GÖREBİLMEYİ İSTERDİM. KÖR UÇUŞ YAPMAYI HİÇ SEVMEM.
BENDE ÖYLE, AMA BUNDAN SONRA BİRBİRİMİZDEN BÖYLE AYRI YAŞAMAK İSTEMİYORSAK...
...BAŞKA SEÇENEĞİMİZ YOK.
KARANLIĞIN İÇİNE DALARLAR.

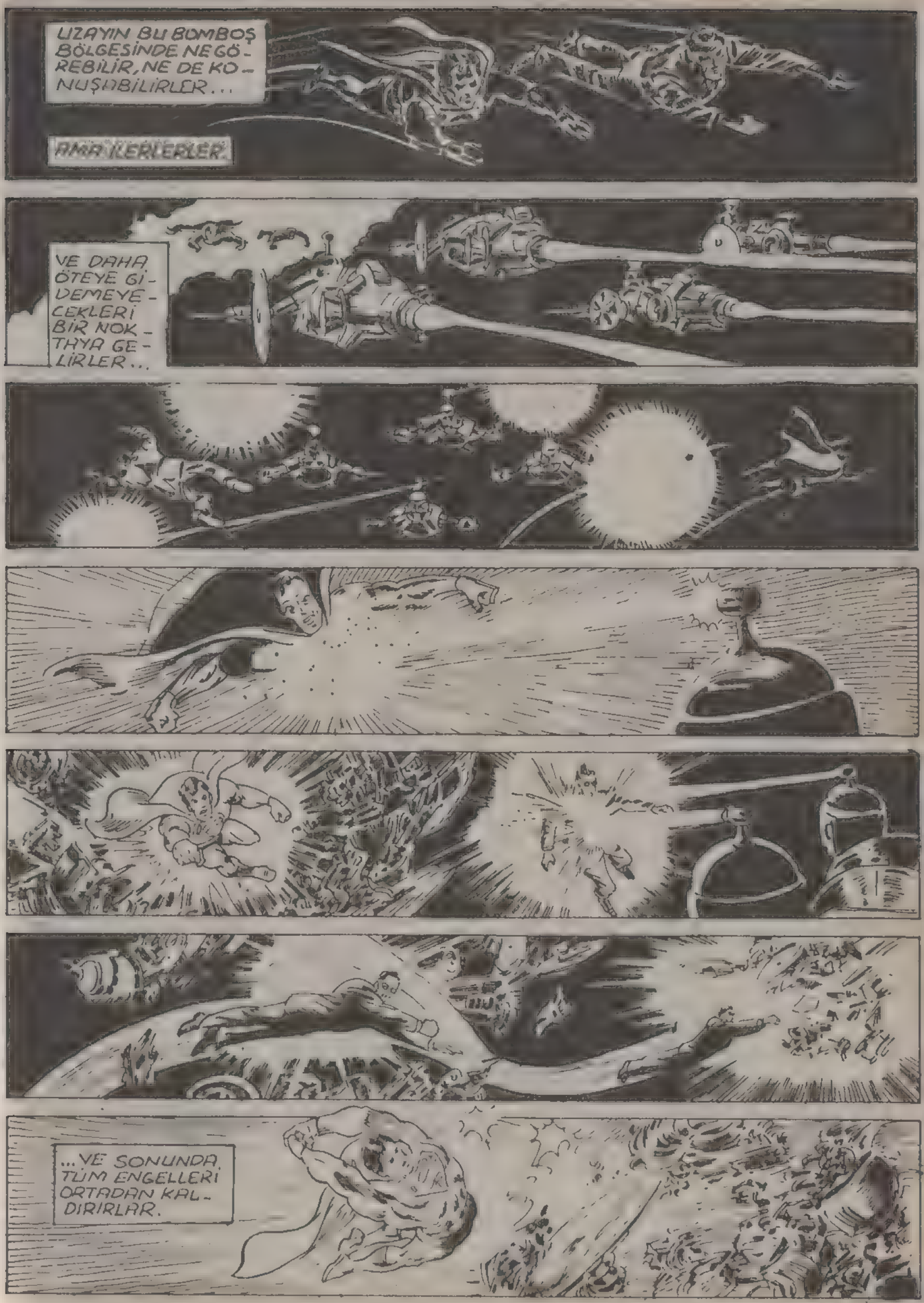
UZAYIN BU BOMBOŞ BÖLGESİNDE NE GÖREBİLİR, NE DE KONUŞABİLİRLER...
AMA İLERLERLER.
VE DAHA ÖTEYE GİDEMEYECEKLERİ BİR NOKTAYA GELİRLER...
...VE SONUNDA, TÜM ENGELLERİ ORTADAN KALDIRIRLAR.

AYDINLIK VE SES BİR ANDA GERİ GELİR.
SALDIRIYA UĞRAMIŞ YABANCI YARATIKLARIN ÇIĞLIKLARINI DUYARLAR, DİRENİŞLERİNİ HİSSEDERLER...
...VE SONRA KRİPTONLU GÜÇLERİYLE HEDEFE UÇARLAR.
AMAN TANRIM! BUNU HİÇ TAHMİN ETMEZDİM...
...KUMARCI VENTURA GEZEGENİNDEN ROKK VE SORBAN!
İŞTE BELA GELİYOR!
HEM DE-ÇİFTE BELA!
DOĞRU SÖYLEDİN. KOMİK BAHİSLERİNİZE BİZİ ALET ETMENİZİ İSTEMİYORUZ.
YA BUNDAN VAZGEÇİN, YA DA...

BUNU YAPAMAYIZ, SÜPERMEN.
SONUCA ULAŞMADAN BİR BAHSİ DURDURMAK VENTURA ONURUYLA BAĞDAŞMAZ.
YANİ BİZİ BÖYLE Mİ BIRAKACAKSINIZ?
HERŞEY SİZE BAĞLI, KLARK KENT. EVET, SİZİN İKİ AYRI KİŞİLİĞE AYRILMANIZDAN BİZ SORUMLUYUZ...
...BUNU YAPARAK İLK ÖNCE SIRRI HANGİNİZİN ÇÖZECEĞİNİZE DAİR BAHSE GİRDİK.
DEMEK BİZİ BU ŞEKİLDE BIRAKACAKSINIZ.
İKİNİZDEN BİRİ BİLMECEYİ ÇÖZÜNCEYE KADAR.
BUNU BİZE YAPAMAZSINIZ.
HERŞEY SİZE BAĞLI.
MANTIKLI OLUN. BİR BAHİS UĞRUNA HAYATIMI MAHVEDEMEZSİNİZ.
BOŞUNA UĞRAŞMA SÜPERMEN. BUNLAR KENDİ İŞTEKLERİYLE BİZE BİR ŞEY SÖYLEMEYECEKLER. BOŞ YERE VAKİT HARCAMAYALIM...
...ONLAR ANCAK BUNDAN ANLAR.
URK!
KLARK! HAYIR! BUNU YAPAMAZSIN!
TABİİ YAPARIM DOSTUM...

...SANA GELİNCE, ROKK, BU İŞİ NASIL ÇÖZECEĞİMİZİ ANLAT, YOKSA BOYNUNU KIRARIM.
BUNU... AGHH... YAPAMAZSIN.
ALETİMİZ SİZİ AYIRIRKEN HER ÖZELLİĞİNİZİ KULLANDI. HİÇ KİMSEYİ ÖLDÜRMEMEK DE BUNLARDAN BİRİ.
ÖYLE Mİ?
ALETİN HER ÖZELLİĞİMİZİ KULLANDIĞINI SÖYLEDİN, DEĞİL Mİ?
BUNU TAM OLARAK YAPTIĞINI NEREDEN BİLİYORSUN?
OOGHH.
YA ALETİN SÜPERMEN'İN HİÇBİR CANLI ÖLDÜRMEME ÖZELLİĞİNİ BANA GEÇİREMEDİYSE?
MÜMKÜN DEĞİL Mİ?
BU RİSKİ GÖZE ALIR MISIN, ROKK?
EVET?
HAYATINI TEHLİKEYE ATAR MISIN?

SAĞOL.
ANLADIN MI, SÜPERMEN?
TABİİ, İŞTE ALET. SEN DE OLDUKÇA İKNA EDİCİYDİN, KLARK.
NEYSE Kİ BLÖF YAPTIĞIMI ANLAMADI.
DEMEK BENİ KANDIRDIN KLARK KENT. AMA ÖNEMİ YOK...
...ÇÜNKÜ BAHSİ YİNE BEN KAZANDIM, SORBAN. SIRRI KLARK KENT'İN ÇÖZECEĞİNİ BEN İDDİA ETMİŞTİM.
ÇÖZEN O OLDU. BEN DE KAZANDIM.
NE..? AMA ÇÖZÜMÜ SEN SÖYLEDİN.
BAHSİMİZDE ÇÖZÜMÜ İKİMİZİN DE SÖYLEYEMEYECEĞİ KONUSUNDA HİÇBİRŞEY YOKTU. SONUÇ GEÇERLİDİR.
İTİRAZ EDİYORUM. SONUCU KABUL ETMEDEN ÖNCE VENTURA KONSEYİNDEN BİR BELGE İSTEYECEĞİM.
BU İŞİ NASIL HALLETSEK BİLEMİYORUM, ÇOCUKLAR...
...İKİNİZ DE KAZANMADINIZ.
SAÇMA. BİRİMİZİN KAZANMASI GEREK.
... BEN DE Ö KADAR SÜPERMEN'İM. TAMAM MI?
...O NE KADAR KLARK KENT İSE...
İKİMİZ AYRI KİŞİ OLSAYDIK HAKLIYDINIZ. AMA DEĞİLİZ...

BU MACERANIN SONU

Lütfen İSTEDİĞİMİ YAP

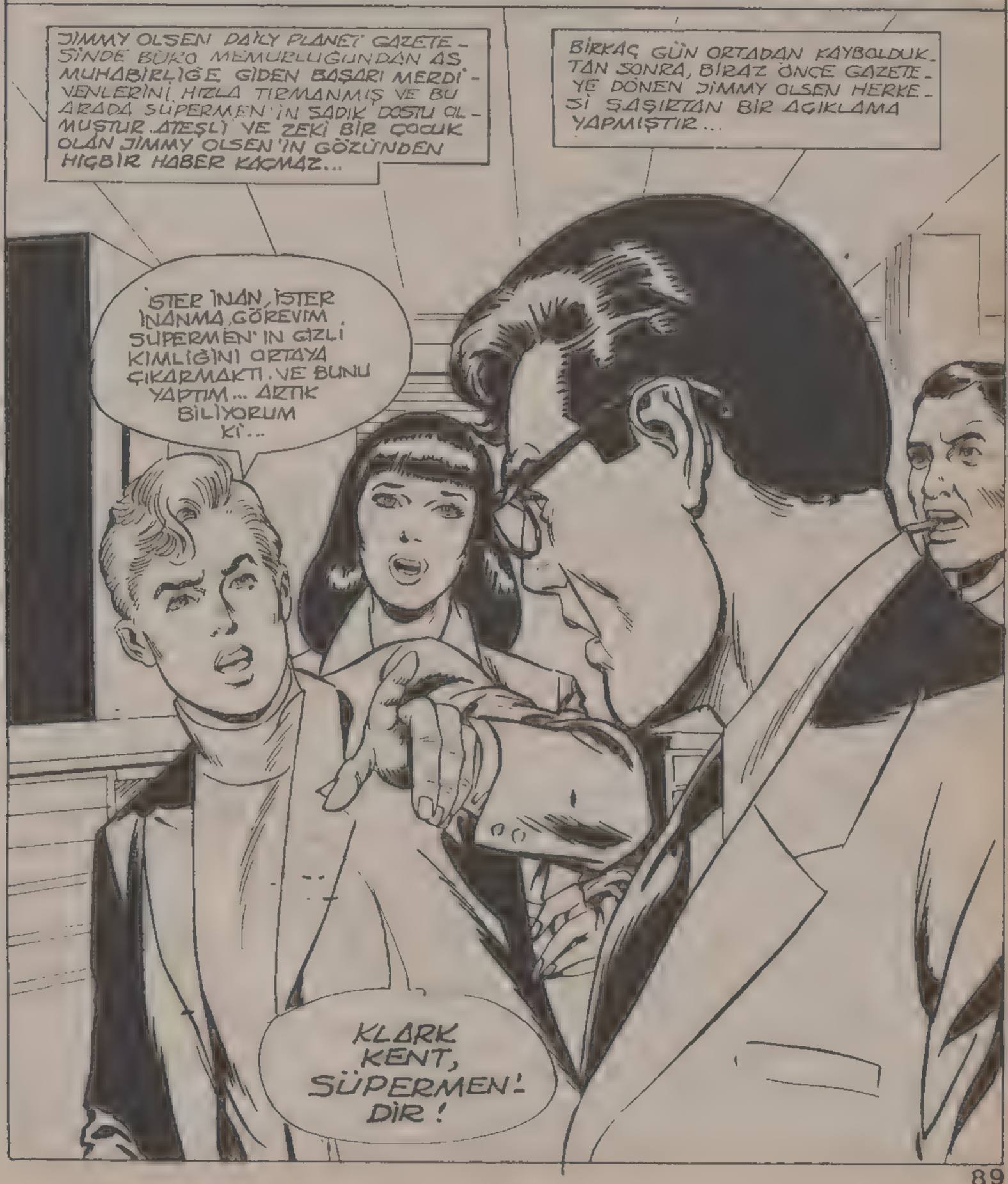

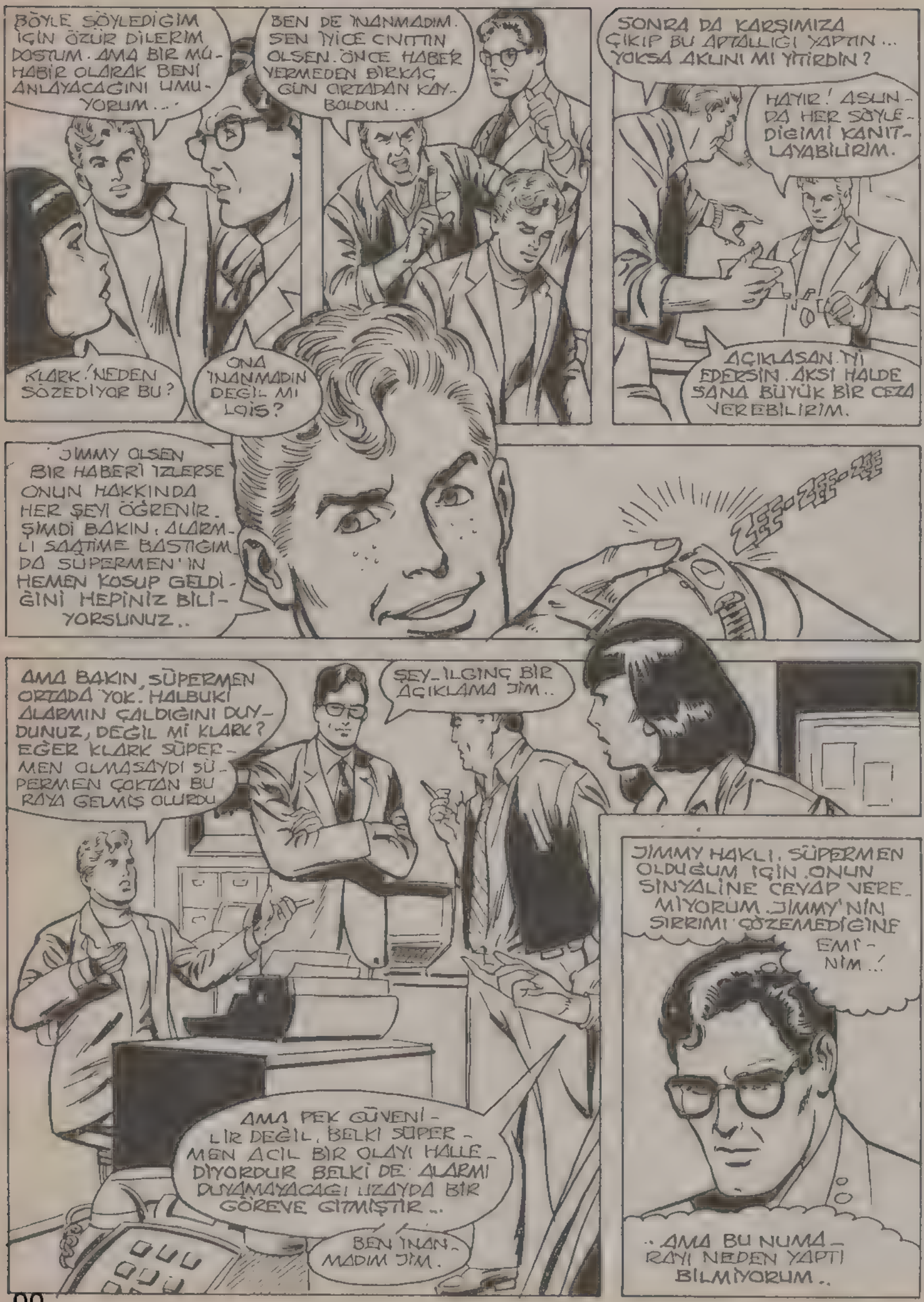
BÖYLE SÖYLEDİĞİM İÇİN ÖZÜR DİLERİM DOSTUM. AMA BİR MUHABİR OLARAK BENİ ANLAYACAĞINI UMUYORUM...
BEN DE İNANMADIM. SEN İYİCE CINLIN OLSEN. ÖNCE HABER VERMEDEN BİRKAÇ GÜN ORTADAN KAYBOLDUN...
KLARK! NEDEN SÖZEDİYOR BU?
ONA İNANMADIN DEĞİL Mİ LOİS?
SONRA DA KARŞIMIZA ÇIKIP BU APTALLIĞI YAPTIN... YOKSA AKLINI MI YİTİRDİN?
HAYIR! ASLUNDA HER SÖYLEDİĞİMİ KANITLAYABİLİRİM.
AÇIKLASAN İYİ EDERSİN. AKSİ HALDE SANA BÜYÜK BİR CEZA VEREBİLİRİM.
JİMMY OLSEN BİR HABERİ İZLERSE ONUN HAKKINDA HER ŞEYİ ÖĞRENİR. ŞİMDİ BAKIN: ALARMLI SAATİME BASTIĞIMDA SÜPERMEN'İN HEMEN KOŞUP GELDİĞİNİ HEPİNİZ BİLİYORSUNUZ..
ŞEY... İLGİNÇ BİR AÇIKLAMA JİM..
AMA BAKIN, SÜPERMEN ORTADA YOK. HALBUKİ ALARMIN ÇALDIĞINI DUYDUNUZ, DEĞİL Mİ KLARK? EĞER KLARK SÜPERMEN OLMASAYDI SÜPERMEN ÇOKTAN BURAYA GELMİŞ OLURDU
AMA PEK GÜVENİLİR DEĞİL, BELKİ SÜPERMEN ACİL BİR OLAYI HALLEDİYORDUR BELKİ DE. ALARMI DUYAMAYACAĞI UZAYDA BİR GÖREVE GİTMİŞTİR..
BEN İNANMADIM JİM.
JİMMY HAKLI. SÜPERMEN OLDUĞUM İÇİN, ONUN SİNYALİNE CEVAP VEREMİYORUM. JİMMY'NİN SIRRIMI ÇÖZEMEDİĞİNE EMİNİM..!
..AMA BU NUMARAYI NEDEN YAPTI BİLMİYORUM..

UÇAĞI İLK BULAN WRİGHT KARDEŞLERE DE GÜLMÜŞLERDİ..
BENİ BİRKAÇ DAKİKA RAHAT BIRAKIRSANIZ, SİZE HAKLI OLDUĞUMU GÖSTERECEĞİM. BU DA ÖDÜL KAZANACAK BİR HABER OLACAK.
...BUNU ANCAK BİR DAHİ BAŞARABİLİR...
JİMMY YAZMA-YA BAŞLAR...
ŞİMDİ SUSUN! BİR DAHİ İŞBAŞINDA...
HABER ODASINDA DAKTİLO SESİNDEN BAŞKA SADECE SİNİRLİ BİR ŞEKİLDE DOLAŞAN PERRY WHİTE'NİN AYAK SESLERİ DUYULMAKTADIR..

YAYIN MÜDÜRÜ ENDİŞELİDİR...
BU ÇOCUĞA ÇOK YÜKLENDİM...O DA BU BASKIYA DAYANAMADI. YOKSA NEDEN BÖYLE YAPSIN?..

KLARK DA ENDİŞELİDİR, AMA FARKLI BİR NEDENLE...
JİMMY'Yİ İYİ TANIRIM. BİR ŞEYLERİN PEŞİNDE.

UZUN, SIKINTILI DAKİKALARDAN SONRA...
İŞTE..
YÜZYILIN HABERİ BİTTİ. TABİİ YAZAN DA YÜZYILIN YAZARI.
BU KADAR SOYTARILIK YETER, OLSUN. VER ONU BANA...

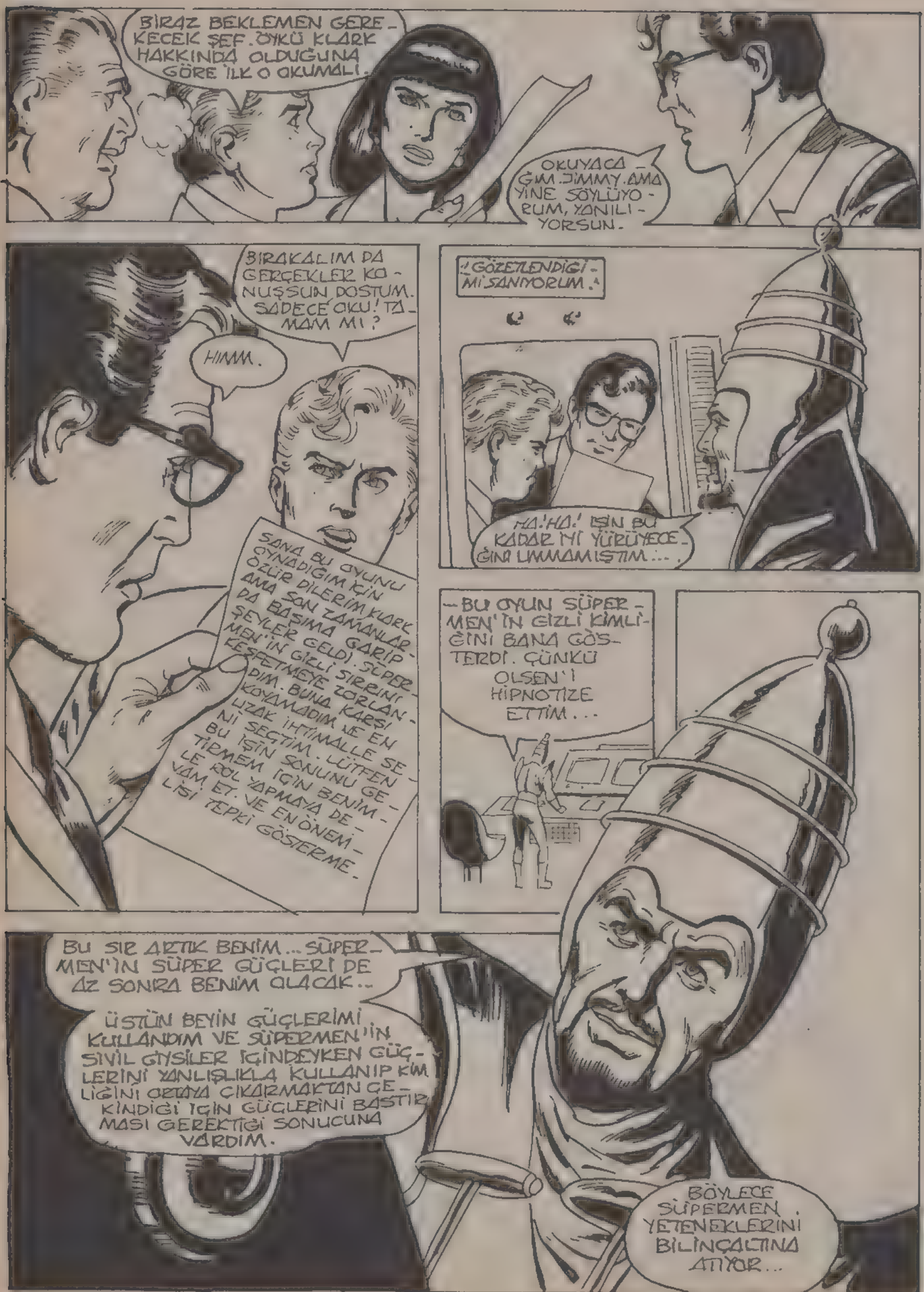
BİRAZ BEKLEMEN GEREKECEK ŞEF. ÖYKÜ KLARK HAKKINDA OLDUĞUNA GÖRE İLK O OKUMALI.
OKUYACAĞIM JİMMY. AMA YİNE SÖYLÜYORUM, YANILIYORSUN.
BIRAKALIM DA GERÇEKLER KONUŞSUN DOSTUM. SADECE OKU! TAMAM MI?
HIMM.
SANA BU OYUNU OYNADIĞIM İÇİN ÖZÜR DİLERİM KLARK. AMA SON ZAMANLARDA BAŞIMA GARİP ŞEYLER GELDİ. SÜPERMEN'İN GİZLİ SIRRINI KEŞFETMEYE ZORLANDIM. BUNA KARŞI KOYAMADIM VE EN UZAK İHTİMALLE SENİ SEÇTİM. LÜTFEN BU İŞİN SONUNU GETİREMEM İÇİN BENİM LE KÖL YAPMAYA DEVAM ET. VE EN ÖNEMLİSİ TEPKİ GÖSTERME.
"GÖZETLENDİĞİMİ SANIYORUM."
HA! HA! İŞİN BU KADAR İYİ YÜRÜYECEĞİNİ UMMAMIŞTIM...
—BU OYUN SÜPERMEN'İN GİZLİ KİMLİĞİNİ BANA GÖSTERDİ. ÇÜNKÜ OLSEN'I HİPNOTİZE ETTİM...
BU SIR ARTIK BENİM... SÜPERMEN'İN SÜPER GÜÇLERİ DE AZ SONRA BENİM OLACAK..
ÜSTÜN BEYİN GÜÇLERİMİ KULLANDIM VE SÜPERMEN'İN SİVİL GİYSİLER İÇİNDEYKEN GÜÇLERİNİ YANLIŞLIKLA KULLANIP KİMLİĞİNİ ORTAYA ÇIKARMAKTAN GEKİNDİĞİ İÇİN GÜÇLERİNİ BASTIRMASI GEREKTİĞİ SONUCUNA VARDIM.
BÖYLECE SÜPERMEN, YETENEKLERİNİ BİLİNÇALTINA ATIYOR...

-VE KULLANMASI GEREKENE KADAR BUNLARI HATIRLAMIYOR. BU YÜZDEN HABERİ BİLE OLMADAN MAKİNELERİMLE GÜÇLERİNİ ONDA KALAYCA ALABİLİRİM.
AMA BU SADECE TEORİ; DENEMEDEN ANLAYAMAM. HMM. İŞE İLKÖNCE KLARK'IN UÇMA YETENEĞİNİ EMEREK BAŞLAMALIYIM...
O SIRADA DAİLY PLANET'TE..
KABUL ETMELİYİM, JİMMY... ÇOK İYİ BİR ARAŞTIRMA YAPMIŞSIN. İNKÂR ETSEM BİLE GERÇEKTEN KAÇAMAM...
KARMAŞIK MAKİNELER ÇALIŞMAYA BAŞLAR.
BEN KLARK KENT, ASLINDA ÇELİK ADAM SÜPERMEN'İM...
..İNANAMIYORUM.. SEN..
NE NUMARA AMA...
ETKİLENECEĞİNİZİ BİLİYORDUM AMA BURADA FAZLA KALAMAM. İŞE ÇIKMAM GEREK. HULİTZER ÖDÜLÜ TÖRENİNDE GÖRÜŞÜRÜZ
ŞEY, BEN DE KUŞKULANMIŞTIM, AMA ÇOK ÇILGINCA OLDUĞU İÇİN BU FİKRİ KAFAMDAN ATMIŞTIM. NE DİYECEĞİMİ BİLEMİYORUM.
BİR ŞEY DEME LOİS!
KLARK'I.. BU GÜMBÜŞÜN ORTASINDA BIRAKAYIM..
ROLÜMÜ OYNADIĞIMA GÖRE BAKALIM ŞİMDİ NELER OLACAK...
BEYNİMLE KİM OYUN OYNUYORSA, ARTIK KLARK'IN SÜPERMEN OLDUĞUNU ÖĞRENDİĞİNDEN YENİ BİR HAMLE YAPACAK... BUNU DÜŞÜNMEK BİLE ÇILGINCA BİR ŞEY.

AMA BUNU ÇOK CİDDİYE ALANLAR DA VARDIR...

GÜÇ EMME MAKİNEM SÜPERMEN'İN UÇMA YETENEĞİNİ YETERİ KADAR EMDİ. ŞİMDİ ARTIK DENEME SIRASI...

AMA BU DENEMEYİ KENDİMDE YAPSAM MI ACABA? İNSAN VÜCUDUNUN ÇEŞİTLİ ŞEYLERE DAYANMAKTA KRİPTONLULAR KADAR GÜÇLÜ OLMADIĞINI HİÇ DÜŞÜNMEMİŞTİM.

EN İYİSİ BUNU ÖNCE BAŞKA BİRİNDE DENEMEK..

...SANIRIM BU İŞ İÇİN GEREKLİ KOBAYI DA BULDUM.

"HEM DE HÂLÂ KONTROLÜMDE...

HUH?!

O SERSEM HÂLÂ BENİMLE OYNUYOR OLMALI. DENİZ KIYISINA GİTMEK İÇİN İÇİMDE GARİP BİR GÜDÜ HİSSEDİYORUM...

NE KADAR ÇABALASAM BUNA KARŞI KOYAMIYORUM.

HO

SCREEEE

AZ SONRA.

İŞTE GELDİM. ŞİMDİ NE OLACAK?

OH, ŞİMDİ DE BİNADAN İÇERİ GİRMEK İSTİYORUM. DİRENMEYE HİÇ GEREK YOK. KENDİMİ AKINTIYA BIRAKAYIM...

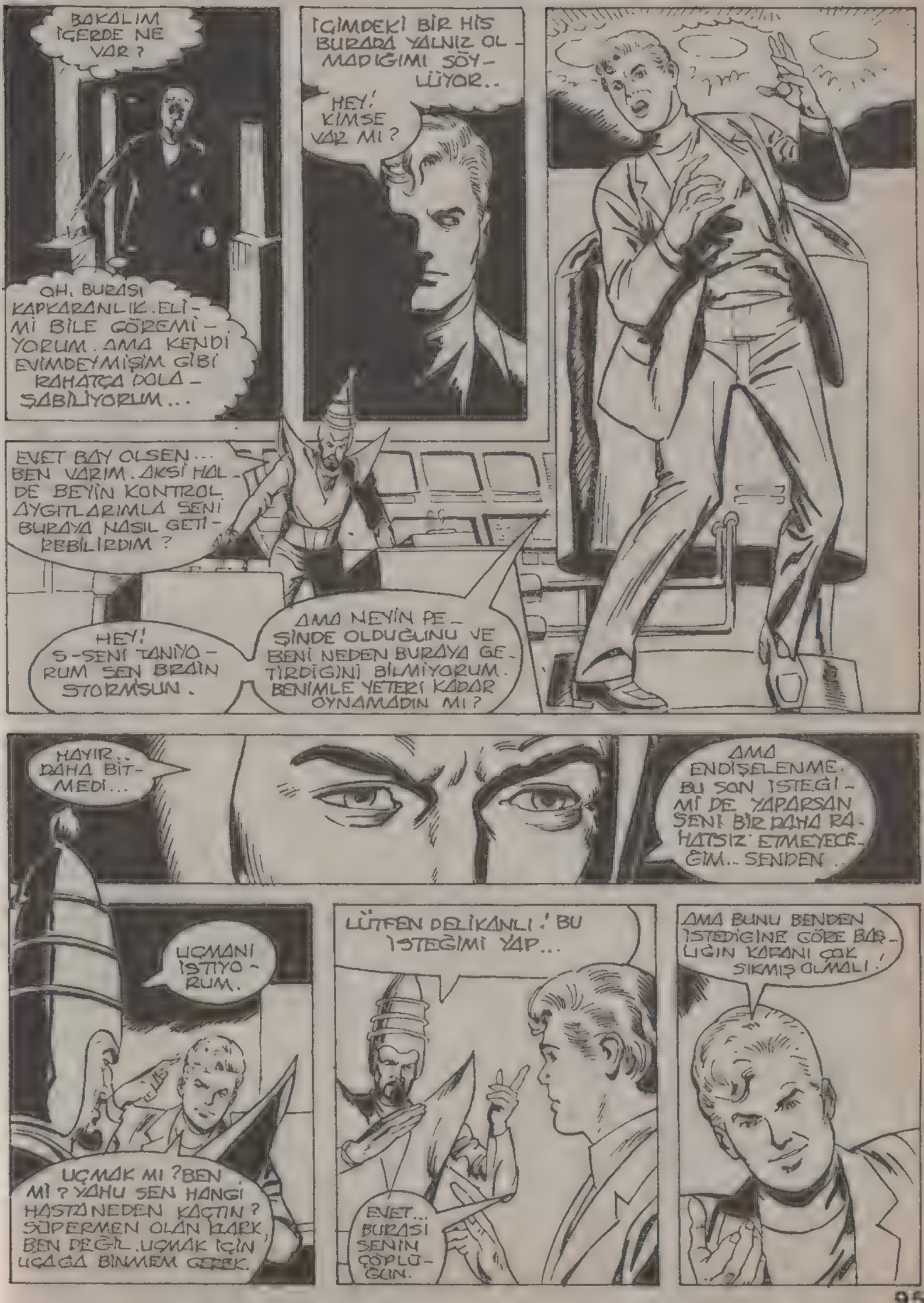
BAKALIM İÇERDE NE VAR?
OH, BURASI KAPKARANLIK. ELİMİ BİLE GÖREMİYORUM. AMA KENDİ EVİMDEYMİŞİM GİBİ RAHATÇA DOLAŞABİLİYORUM...
İÇİMDEKİ BİR HİS BURADA YALNIZ OLMADIĞIMI SÖYLÜYOR..
HEY! KİMSE VAR MI?
EVET BAY OLSEN... BEN VARIM. AKSİ HALDE BEYİN KONTROL AYGITLARIMLA SENİ BURAYA NASIL GETİREBİLİRDİM?
HEY! S-SENİ TANIYORUM SEN BRAİN STORMSUN.
AMA NEYİN PEŞİNDE OLDUĞUNU VE BENİ NEDEN BURAYA GETİRDİĞİNİ BİLMİYORUM. BENİMLE YETERİ KADAR OYNAMADIN MI?
HAYIR... DAHA BİTMEDİ...
AMA ENDİŞELENME. BU SON İSTEĞİMİ DE YAPARSAN SENİ BİR DAHA RAHATSIZ ETMEYECEĞİM.. SENDEN..
UÇMANI İSTİYORUM.
UÇMAK MI? BEN Mİ? YAHU SEN HANGİ HASTANEDEN KAÇTIN? SÜPERMEN OLAN BARK, BEN DEĞİL. UÇMAK İÇİN UÇAĞA BİNMEM GEREK.
LÜTFEN DELİKANLI! BU İSTEĞİMİ YAP...
EVET... BURASI SENİN ÇÖPLÜĞÜN.
AMA BUNU BENDEN İSTEDİĞİNE GÖRE BAŞLIĞIN KARANI ÇOK SIKMIŞ OLMALI!

GEL, BAY OLSEN.' BUNU YAPABİLECEĞİNİ BİLİYORUM..
EVET HAKLISIN.
İŞTE GİDİYORUM. AMA YÜZÜSTÜ DÜŞERSEM ALAY ETME. HERKES SADECE SÜPERMEN'İN UÇABİLECEĞİNİ.
BİLİR... AAAYY.
BÜYÜK BAŞARI.
GÜÇ EMME MAKİNAMLA YALNIZ SÜPERMEN'İN UÇMA YETENEĞİNİ EMMEKLE KALMADIM, AYNI ZAMANDA BU GÜCÜ SAKLAYARAK BAŞKASINDA KULLANDIM.
ÇOK İŞİME YARADIN OLSEN. TEŞEKKÜRLER...
GERÇEKTEN UÇUYORUM. ÖYLEYSE KLARK KENT HAKİKATEN SÜPERMENMİŞ. BİR TESADÜF ESERİ EN İYİ DOSTUMUN BÜYÜK SIRRINI AÇIĞA ÇIKARDIM...
SÜPERMEN BENİ ASLA AFFETMEYECEK...
BUNUN İÇİN ENDİŞELENME!
ÇÜNKÜ ÇELİK ADAM BİR DAHA KARŞILAŞMA FIRSATIN OLMAYACAK, ÖLECEKSİN...
HEY! DUR BİR DAKİKA...
HAYIR! ZAMAN KALMADI. İLK DENEMEDE DAYANIKLILIK YERİNE UÇMAYI TERCİH ETMEN SONUNU GETİRDİ.
BWEEE

BU MACERANIN SONU

70

Türkiye'de yayın hakkı B YAYINLARI na aittir.
(BİLKA-Bilim Kultür Araştırma, Yayıncılık Ltd.Şti.)

ACİL DURUM

BURASI METROPOLİS'İN MİLYONERLER SEMTİNDEN KİLOMETRELERCE KUZEYDE OLAN SEFALET MAHALLESİDİR.

BURADA OLAYSIZ VE ŞİDDET DOLU OLMAYAN BİR GÜN GEÇMESİ MÜMKÜN DEĞİLDİR.

BURADA MEYDANA GELEN BİR HIRSIZLIK İNCELENMEZ BİLE. BİR CİNAYET OLAYINA KISACA BAKILIP SONRA DOSYALARA KALDIRILIR. YANGIN İSE OLAĞAN ŞEYLERDENDİR.

AMAN TANRIM. JİMMY, YUKARIDA ÇOCUKLAR VAR.

İTFAİYE NEDEN DAHA GELMEDİ?

YOLDALAR, BAYAN LEYN. YAKINLARDA İKİ YANGIN DAHA ÇIKMIŞ.

AMA İTFAİYE ARAÇLARI YETERLİ DEĞİL.

İŞTE SEFALET MAHALLESİNDE HAYAT.

BEN İTFAYİCİLERİ BEKLEYEMEM. ONLAR GELENE KADAR ÇOCUKLAR ÖLEBİLİR.

AMA BU ÇOK TEHLİKELİ.

BAŞKA ÇARE YOK. HER İHTİMALE KARŞI ALARMLI SAATİNİ KULLAN.

KENDİMİ DUMANA KARŞI KORUMALIYIM.

ÇOCUKLAR ÜÇÜNCÜ KATTAYDI... DUMAN ODALARINI KAPATMIŞTIR BİLE.

LANET OLASI İTFAİYE NEREDE KALDI?

BAZEN BAYAN LEYN'İ HİÇ ANLAMIYORUM. ÇOK SOĞUKKANLI... BAZEN BÖYLE ÇILGINCA ŞEYLER YAPIYOR.
ZEEE
BAKIN! ORADA... ÇATIDA
BU SÜPERMEN Mİ? HAYIR... O BÖYLE YANDAKİ ÇATIDAN ATLAMAZ. UÇARAK GELİR.
PEKİ ÖYLEYSE KİM BU? BÖYLE AZGIN BİR YANGINLA BAŞA ÇIKABİLİR Mİ?
GÜZEL... SU HALA VAR.
YANGIN DA HENÜZ HORTUMU YAKMAMIŞ.
KAPI ÇOK SICAK... ONU BİRAZ SOĞUTMAK GEREK.
ÇOCUKLARIN SESİ GELİYOR. DEMEK HALA YAŞIYORLAR.
ONLARI HEMEN BURDAN ÇIKARMALIYIM.
DUMAN GİTTİKÇE ARTIYOR. BEN NE YAPTIM? BURADAN DIŞARI ÇIKMAYA BİLİRİM.
BAŞKALARI DA MI VAR?
HAYDİ GELİN. FAZLA VAKTİMİZ YOK. ÇOCUKLARI BANA VER. HORTUMLA AŞAĞIYA SALLANACAĞIM.
SEN ÇOCUKLARI VER VE BENİ TAKİP ET.
SONRA KONUŞURUZ.
SEN KİMSİN?

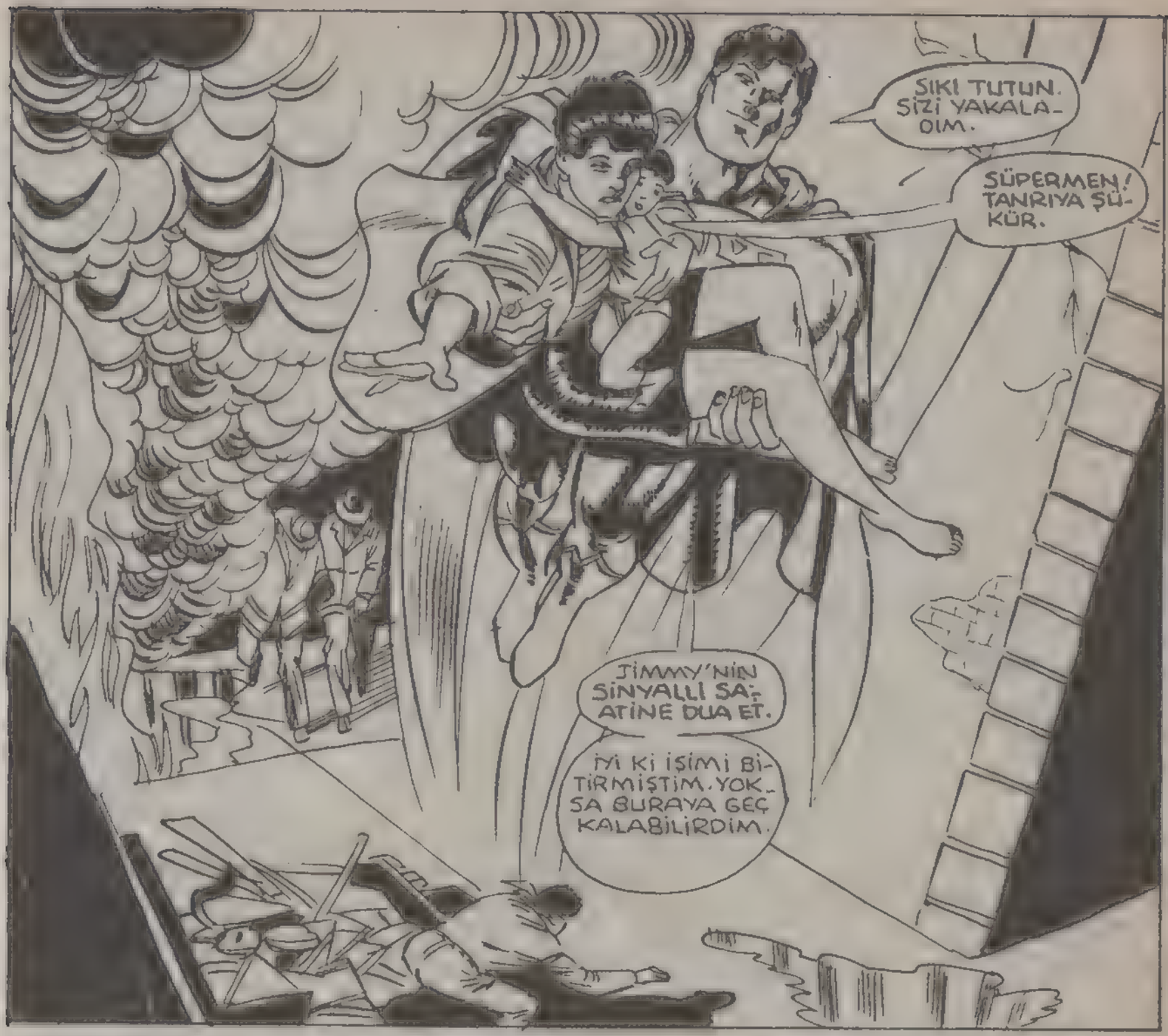
SIKI TUTUN. SİZİ YAKALA-OIM.
SÜPERMEN! TANRIYA ŞÜ-KÜR.
JİMMY'NİN SİNYALLİ SA-ATİNE DUA ET.
İYİ Kİ İŞİMİ BİTİRMİŞTİM. YOK-SA BURAYA GEÇ KALABİLİRDİM.

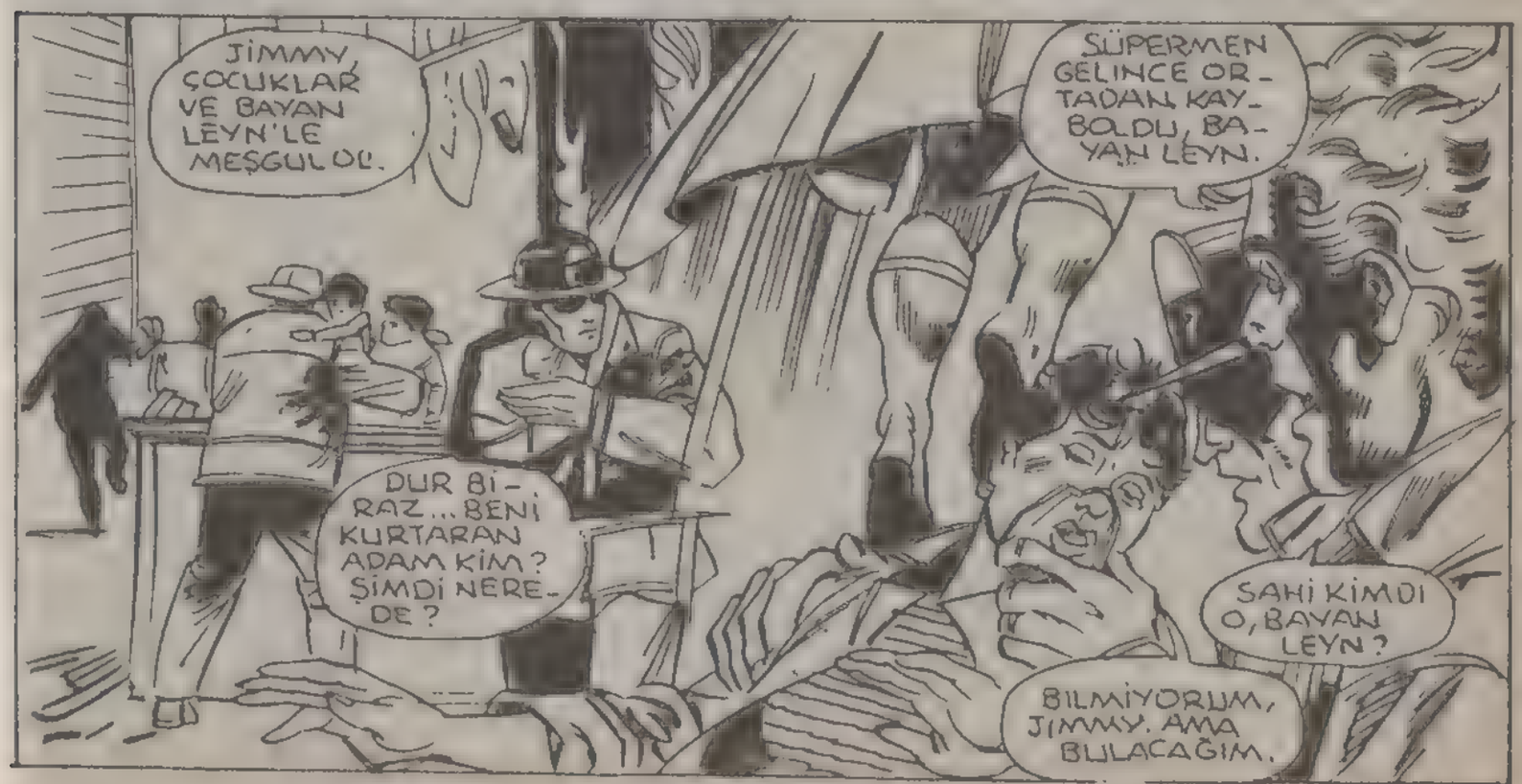
JİMMY, ÇOCUKLAR VE BAYAN LEYN'LE MEŞGUL OL.
SÜPERMEN GELİNCE ORTADAN KAYBOLDU, BAYAN LEYN.
DUR BİR-RAZ... BENİ KURTARAN ADAM KİM? ŞİMDİ NERE-DE?
SAHİ KİMDİ O, BAYAN LEYN?
BİLMİYORUM, JİMMY. AMA BULACAĞIM.

PEKİ SÜPERMEN NEREYE GİTTİ? ONUNLA KONUŞMAK İSTİYORDUM.
İSTE ORADA BAYAN LEYN.
AMA BANA KALIRSA KONUŞAMAYACAK KADAR MEŞGUL
GAZETELER ONU "YABANCI BİR DÜNYADAN GELEN VE İNSANLARDAN ÇOK ÜSTÜN GÜÇLERE VE YETENEKLERE SAHİP BİR KİŞİ" OLARAK TARİF ETMİŞTİ.
AMA KRİPTON UN SON COCUĞU SADECE YABANCI BİR KONUK DEĞİLDİ.
ONUN YAPTIKLARINDAN HEPİMİZİN ÖĞRENECEĞİ ÇOK ŞEY VARDIR.
ÇÜNKÜ O SÜPERMENDİR.
BAŞARDI! YANGIN SÖNDÜ!
DÜNYALI İNSANLARA ÇOK DEĞER VEREN BİRİYDİ.
ZOR DURUMDA OLANLARA YARDIM ETMEK ONUN İLKESİYDİ.
MÜFETTİŞ HENDERSON. BU GENCİ ÇEVREDE DOLAŞIRKEN YAKALADIM.
OO, PERRY'NİN OĞLU.
BİR BU EKSİKTİ.

KİMLİĞİNE BAKILIRSA, BU PERRY WHITE'NİN OĞLU.
BİLİYORUM.
BURADA NE ARIYORSUN, DELİKANLI?
BURASI EVİNDEN ÇOK UZAK.
HEY, BEN BİRŞEY YAPMADIM.
BANA DA PERRY WITHE'NİN OĞLU DEMEYİN. ADIM JERRY. BANA BÖYLE DAVRANMAYA HAKKINIZ YOK.
PEKALA VAR, JERRY. BU YANGINDA BİR KUNDAKLAMA OLDUĞU KESİN.
VE BU BİNA DÜK'ÜN ARAZİSİNDE.
KARTALLARDAN AYRILDIĞINI SANIYORDUM.
BELKİ FİKRİMİ DEĞİŞTİRDİM. ARTIK EVDE OTURMUYORUM. TAHAMMÜL EDEMEDİM.
VE BURAYA TAŞINDIM.
BİR ARKADAŞLA BİRLİKTE OTURUYORUM. SİREN SESİ DUYUNCA DIŞARI ÇIKTIM.
BAKALIM O ARKADAŞIN ANLATTIĞIN HIKAYEYİ DOĞRULAYACAK MI?
BENDE GELİYORUM. GÜZEL BİR HABER KOKUSU VAR.
BING BONG
KİM O..?
BİR DAKİKA. HEMEN GELİYORUM.
JOSE, BAK KİMLERİ GETİRDİM.
SÜPERMEN! MÜFETTİŞ HENDERSON!
NE OLUYOR?
İÇERİ GELSENİZE.

DEMEK SİZ JERRY'NİN REHBER DANIŞMANISINIZ, BAY DELGADO. EVDEN KAÇANLARI HEP YANINIZA MI ALIRSINIZ?
ONLARI TEKRAR SOKAĞA MI SALIVERSEYDİM MÜFETTİŞ BEY.
TEK YAPTIĞIM O ÇOCUKLARA YARDIM ETMEK.
JERRY GELİNCE, DIŞARI ON DAKİKA ÖNCE ÇIKTI. YANGIN BAŞLADIKTAN SONRA.
O MASUMDUR.
TEŞEKKÜRLER, JOSE. SENİN HAKKINDA İYİ SEYLER DUYDUM.
SAĞOL, SÜPERMEN.
SENİ GAZETE ADINA ARASAM SAKINCASI VAR MI

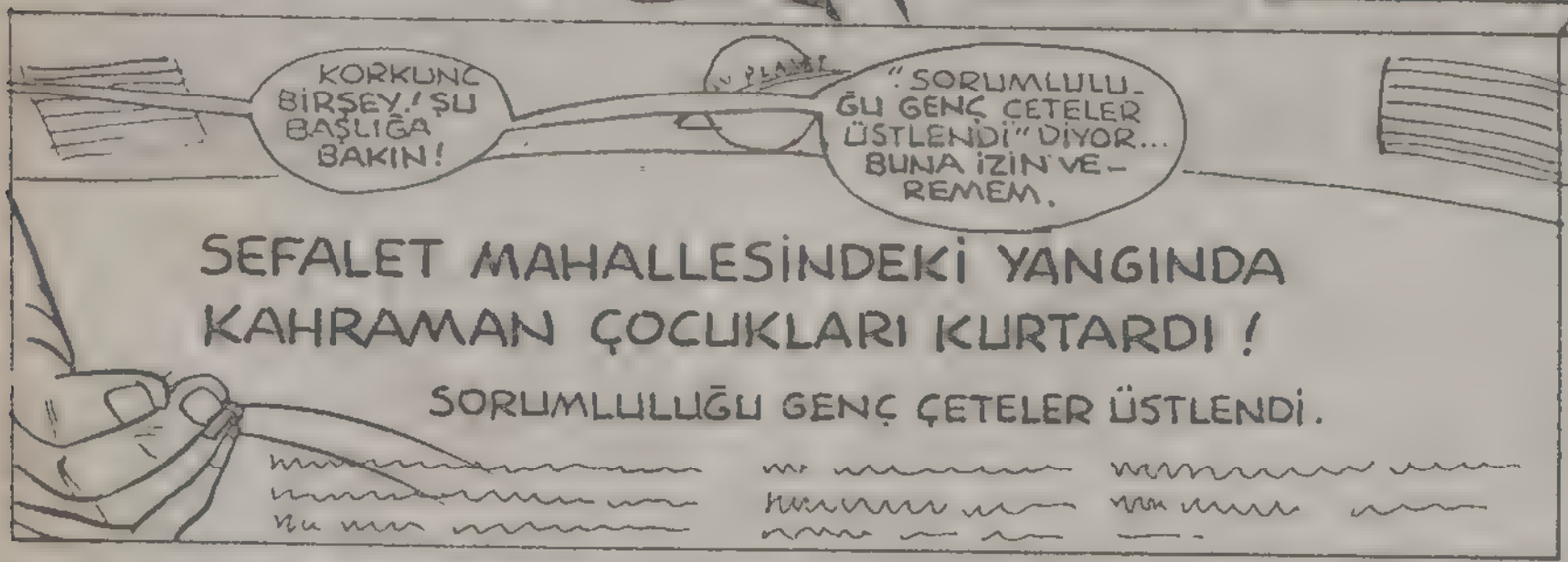
KORKUNÇ BİRŞEY! ŞU BAŞLIĞA BAKIN!
"SORUMLULUĞU GENÇ ÇETELER ÜSTLENDİ" DİYOR... BUNA İZİN VEREMEM.
SEFALET MAHALLESİNDEKİ YANGINDA KAHRAMAN ÇOCUKLARI KURTARDI !
SORUMLULUĞU GENÇ ÇETELER ÜSTLENDİ.

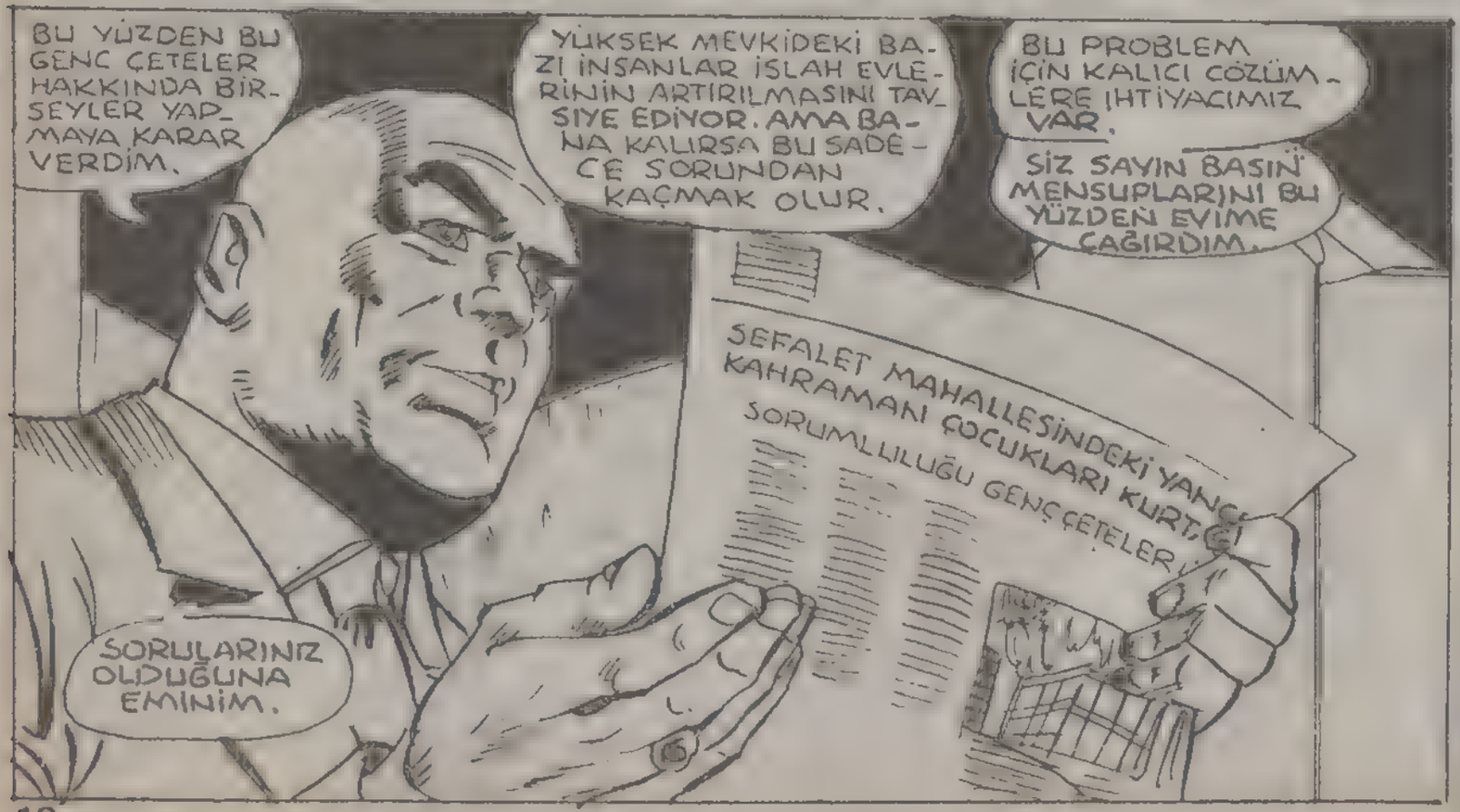
BU YÜZDEN BU GENÇ ÇETELER HAKKINDA BİRŞEYLER YAPMAYA KARAR VERDİM.
YÜKSEK MEVKİDEKİ BAZI İNSANLAR İSLAH EVLERİNİN ARTIRILMASINI TAVSİYE EDİYOR. AMA BANA KALIRSA BU SADECE SORUNDAN KAÇMAK OLUR.
BU PROBLEM İÇİN KALICI ÇÖZÜMLERE İHTİYACIMIZ VAR.
SİZ SAYIN BASIN MENSUPLARINI BU YÜZDEN EVİME ÇAĞIRDIM.
SEFALET MAHALLESİNDEKİ YANGINDA KAHRAMAN ÇOCUKLARI KURTARDI
SORUMLULUĞU GENÇ ÇETELER
SORULARINIZ OLDUĞUNA EMİNİM.

EVET, BAY KENT.
YANAN EV SİZİN MÜLKÜNÜZDÜ, DEĞİL Mİ BAY LUTHOR?
EVET, OYLEYDİ. AMA
O ÇOCUKLAR NEDEN TEHLİKEYE ATILDI, BAY LUTHOR?

BAYAN LEYN, BU OLAY BANA HATIRLATTI Kİ HERKES TOPLUMUN HASTALIKLI YANLARINDAN ETKILENEBİLİR.
BU YÜZDEN LEX LUTHOR FONUNU KURDUM BU SAYEDE ÇETE ELEMANLARINI SOKAKTAN ALIP ÜCRETLİ OLARAK ÇALIŞTIRACAĞIM.

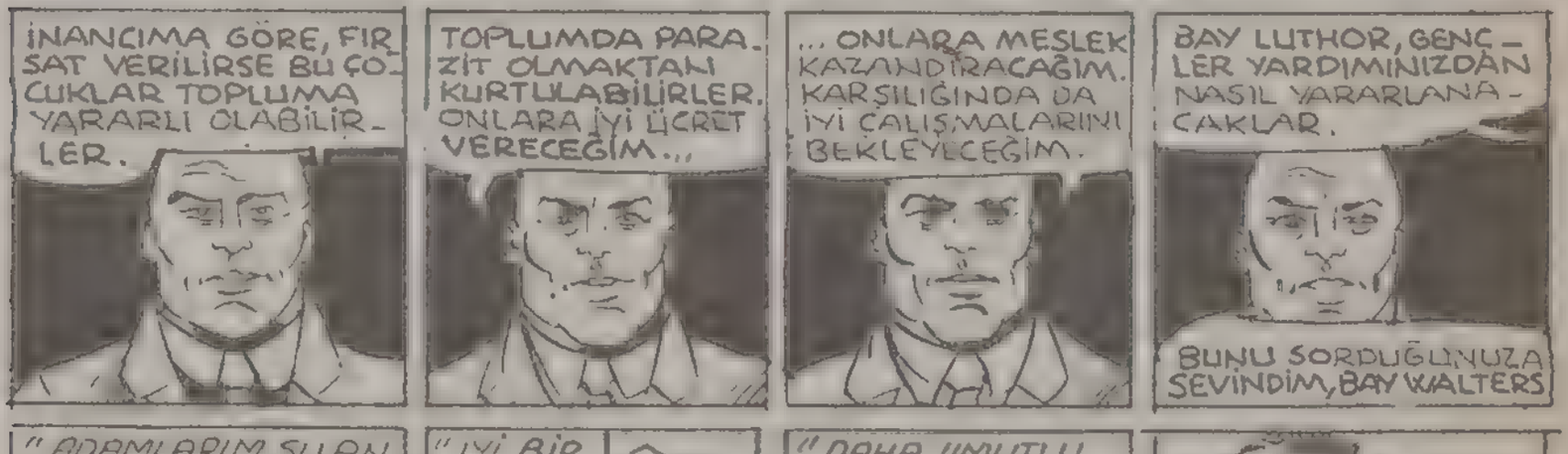
İNANCIMA GÖRE, FIRSAT VERİLİRSE BU ÇOCUKLAR TOPLUMA YARARLI OLABİLİRLER.
TOPLUMDA PARAZİT OLMAKTAN KURTULABİLİRLER. ONLARA İYİ ÜCRET VERECEĞİM...
... ONLARA MESLEK KAZANDIRACAĞIM. KARŞILIĞINDA DA İYİ ÇALIŞMALARINI BEKLEYECEĞİM.
BAY LUTHOR, GENÇLER YARDIMINIZDAN NASIL YARARLANACAKLAR.
BUNU SORDUĞUNUZA SEVİNDİM, BAY WALTERS

"ADAMLARIM ŞU ANDA GENÇ SUÇLULARLA İLGİLENEN KURULUŞLARLA TEMAS HALİNDELER.
"İYİ BİR ADAY BULUNCA...
"...ONA PROGRAMIMIZIN FAYDALARINI ANLATACAĞIZ.
"DAHA UMUTLU VE DAHA İYİ YAŞAM KOŞULLARINA GENÇLERİN İLGİ GÖSTERECEĞİNİ SANIYORUM.
"ŞUNU SAKIN UNUTMAYIN. LEXCORP ŞİRKETİ İNSANLARA DEĞER VERİR.
TEŞEKKÜRLER.

HEPİMİZİ BURAYA GETİRİP SAATLERCE BEKLETTİNİZ. BUNUN SEBEBİ NE?
SEBEBİ ŞU, SERSERİ. HEPİNİZ SOKAK SERSERİLERİSİNİZ. KENDİ BAŞINIZA BIRAKILIRSANIZ MUHTEMELEN 21 YAŞINA GELMEDEN ÖLÜRSÜNÜZ.
BEN SİZE İYİLİK EDEN ADAMI TEMSİL EDİYORUM. O SİZİN GELECEĞİNİZLE İLGİLENİYOR VE SİZİN İÇİN PARA HARCIYOR.
O SİZİ EĞİTECEK VE PIS HAYATTAN KURTARACAK. ONA MINNETTAR KALACAKSINIZ.
"SİZ SOKAK KAVGASI YAPMAYI BİLİRSİNİZ, BİZ SİZE GERÇEK SAVAŞI ÖĞRETECEĞİZ.
"SİZ BIÇAK VE ÇAKI KULLANMAYI BİLİRSİNİZ. BİZ SİZE GERÇEK SİLAHLARI KULLANMAYI ÖĞRETECEĞİZ
"BÖYLECE SOKAK SERSERİSİ DEĞİL BİLİNÇLİ OLACAKSINIZ HEM DE ZENGİN."
RON, BİR DAKİKA BEKLE.
NE VAR, BAY DELGADO?
JERRY NE-RELERDE? ONU KAÇ GÜNDÜR GÖRMEDİM.
JERRY Mİ? ŞEY...
RON, SEN ONUNLA KARDEŞ GİBİSİN. GERÇEĞİ İSTİYORUM.
BAY DELGADO, BİR ŞEY SÖYLERSEM BENİ ÖLDÜRÜRLER. İSTERSENİZ KARDEŞİM LARRY İLE GÖRÜŞÜN.
BELKİ O KONUŞUR. ŞİMDİ GİTMELİYİM
PEKİ, TAMAM.. SAĞOL.

BAY DELGADO, MÜMKÜNSE SİZİNLE GÖRÜŞMEK İSTİYORUM BU AKŞAM YEMEKTE Mİ?
HARİKA.
BİRİNCİ CADDEDEKİ MICHEL'IN LOKANTASINDA BULUŞMAYA NE DERSİNİZ? 7.30'DA
GÖRÜŞÜRÜZ, JOSE.
HIMM. İŞİ BECERDİM.
JOSE... GECİKTİĞİM İÇİN ÖZÜR DİLERİM.
PERRY PAZAR İLAVESİ İÇİN HAZIRLADIĞIM YAZIYI BANA TEKRAR YAZDIRDI. İŞ TAHMİNİMDEN UZUN SÜRDÜ.
SONUNDA GELDİM.
GÜZEL BİR KADINI BEKLEMEK ZORUMA GİTMEZ.
BANA İLTİFAT EDİYORSUN.
JOSE, SENİN GENÇ ÇETECİLERLE İLGİLİ YAPTIĞIN İŞ HAKKINDA KONUŞMAK İSTİYORDUM.
İŞ Mİ? SEN YEMEKTEN SÖZEDİNCE BAŞKA ŞEYLER DÜŞÜNMÜŞTÜM...
OH, TABİİ...
AMA ÖNCE İŞ KONUŞALIM. HAVAYI TEMİZLEMEK İÇİN.
ÇEŞİTLİ ÇETELER ARASINDA ARACILIK GÖREVİNİ BAŞARIYLA YAPTIĞINI BİLİYORUM.
BU ÇETELERİN BAZI ÜYELERİYLE GÖRÜŞMEK İSTERDİM. MÜMKÜNSE BU GECE. BİRİNİN BU GENÇLERİ...
...EĞİTTİĞİNİ DUYDUM.
ONLARLA GÖRÜŞMEK Mİ İSTİYORSUN?
EVET. BU GÖRÜŞME YAZDIĞIM YAZIYA KATKIDA BULUNACAK.
ÖZÜR DİLERİM, BAYAN LEYN. BU İMKANSIZ.
SAATE BAKTIM DA AKLIMA GELDİ... BAŞKA BİR RANDEVUM DAHA VARDI.
SİZİNLE GÖRÜŞMEKTEN MEMNUN OLDUM. BELKİ BAŞKA BİR ZAMAN TEKRAR BULUŞURUZ.

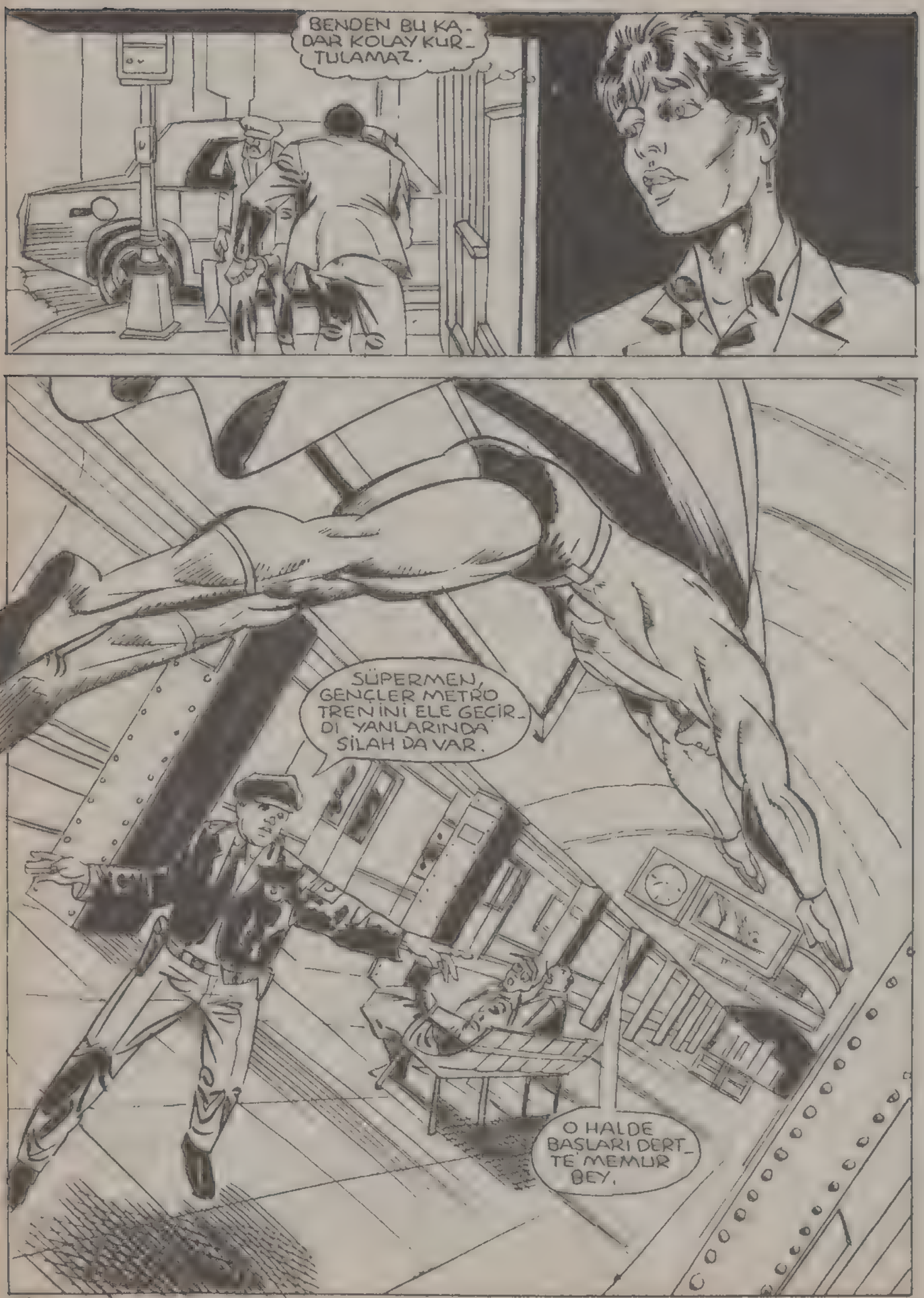
BENDEN BU KADAR KOLAY KURTULAMAZ.
SÜPERMEN, GENÇLER METRO TRENİNİ ELE GEÇİRDİ. YANLARINDA SİLAH DA VAR.
O HALDE BAŞLARI DERTTE MEMUR BEY.

HAYDİ BAKALIM, HANIMLAR. DEĞERLİ EŞYALARINIZI VERİN.
ÇABUK OL! KÜPELERİNİ DE İSTİYORUM. YOKSA ZORLA ALIRIZ.
HEY, DAVEY! BAŞIMIZ DERTTE!
SÜPERMEN GELDİ.
SOYGUNA DEVAM EDİN.
SÜPERMEN BİZİ KORKUTAMAZ.
SİGORTAMIZ VAR.
MAKİNİSTİ REHİN ALDILAR. ÇABUK OLMALIYIM.
SON DURAK, ÇOCUKLAR.
ONA KANMAYIN.
BİRŞEY YAPARSA, MAKİNİSTİN BEYNİNİ DAĞITIRIM.

BUNU ANCAK BEN VE ISI SACAN BAKIŞIM KADAR HIZLI DAVRANIRSAN BAŞARIRSIN.
BUNDAN DA KUŞKULUYUM.
UNNHHH!
BAMM!
DURUYORUM, SÜPERMEN.
LANET OLASI!
NE OLUYOR?
HİÇBİR ŞEY OLMUYOR ÇOCUKLAR.
ÇÜNKÜ HERŞEY BİTTİ.
KONUŞMAYA MECBUR DEĞİLSİNİZ...
NE..?
AMAN TANRIM!
JERRY WHITE!
BU BAKKALDAN ŞEKER ÇALMAYA BENZEMEZ, JERRY... BU SİLAHLI BİR SOYGUN.
BUNUN BABANI ÖLDÜRECEĞİNİ BİLMİYOR MUSUN? NEDEN JERRY..NEDEN?
BELKİ CENAZELERDEN HOŞLANIYORUM.
HAYDİ, SÜPERMEN. BANA HAKLARIMI OKU DA BU İŞİ BİTİRELİM.

AYRICA BABAM BİR AVUKAT TUTAR VE BENİ KURTARIR.
ASLINDA BEN TRENDE YOLCULUK EDİYORDUM. BU İŞLE İLGİM YOK. AKSİNİ KANITLAYAMAZSIN.
NEDENSE DÜNYA ARZU ETTİĞİM GİBİ TEMİZ VE BASİT DEĞİL. EN BÜYÜK SAVAŞLARIMI CANAVARLARA VE SÜPER GÜÇLÜ DÜŞMANLARA KARŞI DEĞİL...

...SAPTIRILMIŞ İDEALLERE KARŞI VERİYORUM...
...BU KONUDA NE YAPACAĞIMI DA BİLMİYORUM.
METRO

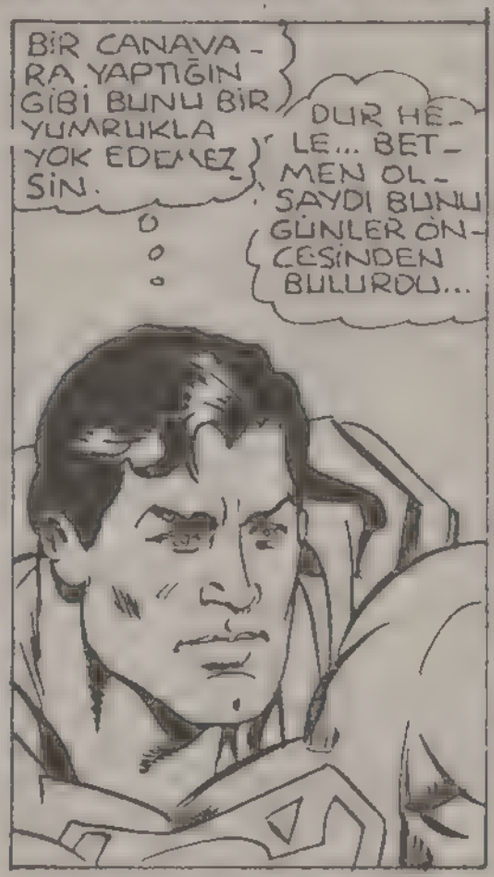
BİR CANAVARA YAPTIĞIN GİBİ BUNU BİR YUMRUKLA YOK EDEMEZSİN.
DUR HELE... BETMEN OLSAYDI BUNU GÜNLER ÖNCESİNDEN BULURDU...

"...BİR SİLAH HAKKINDA BİR ADAMLA GÖRÜŞMEM GEREK."
GERÇEKTEN ÜZGÜNÜM, SÜPERMEN. AMA ŞU ANDA SANA AÇIKLAMA YAPAMAM.

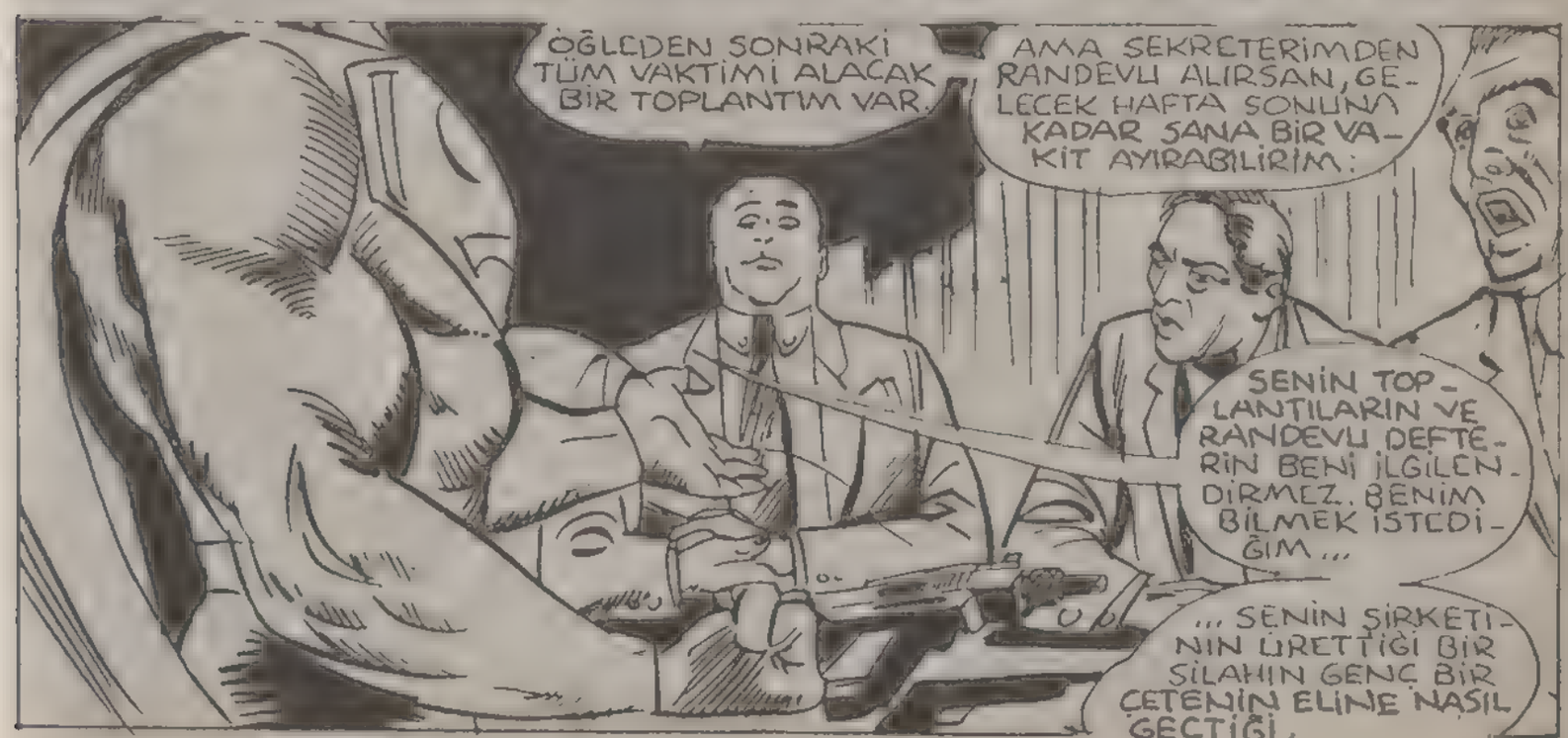
ÖĞLEDEN SONRAKİ TÜM VAKTİMİ ALACAK BİR TOPLANTIM VAR.
AMA SEKRETERİMDEN RANDEVU ALIRSAN, GELECEK HAFTA SONUNA KADAR SANA BİR VAKİT AYIRABİLİRİM.
SENİN TOPLANTILARIN VE RANDEVU DEFTERİN BENİ İLGİLENDİRMEZ. BENİM BİLMEK İSTEDİĞİM...
...SENİN ŞİRKETİNİN ÜRETTİĞİ BİR SİLAHIN GENÇ BİR ÇETENİN ELİNE NASIL GEÇTİĞİ.

SÖZ KONUSU OLAN DA SENİN KORUMA ALTINA ALDIĞIN ÇETENİN BİR ADAMI.
SANIRIM SÖYLEDİKLERİN DOĞRU. O SİLAHLAR LEXCORP ŞİRKETİNİN MALI.
AMA PAZULARIN YERİNE AKLINI KULLANSAYDIN, O SİLAHLARIN ÇALINDIĞINI DUYURDUĞUMUZU ÖĞRENİRDİN.
GENÇLERE YARDIM İSTEĞİM HALA GEÇERLİ. AMA BENİM VE PSİKOLOGLARIMIN TÜM ÇABALARINA RAĞMEN, SÖZÜNÜ ETTİĞİN O GENÇLERE BİR ŞEY YAPILAMAYACAĞINI ANLADIK.
DAHA HESABIMIZ KAPANMADI, LUTHOR
SENİNLE İLK KARŞILAŞTIĞIMIZ GÜN HESABIMIZ KAPANMIŞTI... AMA BUNU SANA KİMSE SÖYLEMEDİ.
BANA KARŞI BİRŞEY YAPAMAYACAĞINI O DA BİLİYOR VE BU ONU KAHREDİYOR.
İLK ADIMI HEP O ATIYOR VE BEN SADECE TEPKİ GÖSTERİYORUM.
SÜPER GÜÇLERİME RAĞMEN ONU FAKA BASTIRAMIYORUM, LANET OLSUN!
BİR HALI AMBARI. NEDEN ORAYA GİRİYOR?
YOKSA...
DİKKATLİ OL, JOSE...
HEY!
BEN DELGADO'YUM.
YALNIZ GELDİM.

RONNIE BENİMLE KONUŞMAK İSTEDİĞİNİ SÖYLEDİ, DELGADO.
ADIN HENRY, DEĞİL Mİ?
ADIM ÖNEMLİ DEĞİL. NE İSTİYORSUN?
BAZI DEDİKODULAR DUYDUM, HENRY. BİRİNİN SOKAK ÇETELERİNİ DÜZENLİ BİRLİK GİBİ EĞİTTİĞİNİ DUYDUM.
SOKAKTA HER TÜRLÜ MASAL ANLATILIR. BUNDAN SANA NE?
BU GENÇLERİN BAZILARI ÖĞRENCİMDİR, BAŞLARINA BİR ŞEY GELMESİNİ İSTEMEM.
AYRICA BİRİNİN ONLARI, KENDİ ÇIKARLARI İÇİN KULLANMASINI İSTEMEM.
SOKAKTA SANA NE DİYORLAR BİLİYORMUSUN? AZİZ DELGADO. SOKAK ÇOCUKLARINA YALNIZ SEN ÖNEM VERİYORSUN.
AZİZ OLACAK KADAR TEMİZ BİRİ DEĞİLİM HENRY, AMA ÇOCUKLARI SEVERİM.
BANA YARDIMCI OL.
NASIL YARDIM EDECEKSİN DELGADO?
ASGARİ ÜCRETLE MI ÇALIŞACAĞIZ?
YOKSA BİR HAMBURGERCİDE Mİ?
TUVALET TEMİZLİĞİ Mİ?
BU İŞ YÜRÜMEZ.
NASIL AZİZ OLUNUR BİLİYOR MUSUN?
ÖNCE ÖLMEN GEREK.

İŞİMİZE KARIŞMANI İSTEMİYORUZ...
...ASLA.
HA?
NE APTALLIK YAPTIM.
BU BİR KIZ.
DAİLY PLANET'İN MUHABİRİ.
OKULDAYKEN KOŞU YAPARDIM. HALA ESKİ FORMUM VAR SAYILIR.
ONLARDAN KAÇMALIYIM...
BİR YERE Mİ GİDİYORSUN BAYAN?
LANET OLSUN.
DEMEK YALNIZ GELDİN, ÖYLE Mİ, DELGADO?
KENDİSİNİ TAKİP ETTİĞİMİ BİLMİYORDU.
ONU BIRAKIN GİTSİN... SADECE KONUŞTUKLARIMIZI DUYDU.
BUNDA KÖTÜ BİRŞEY YOK, BIRAKIN GİTSİN.
BU NUMARAYI YUTACAĞIMIZI MI SANDIN?
İKİNİZ DE HİÇBİR YERE GİDEMEZSİNİZ... OFF!
LOIS... KAÇ!
NE?

BANA KİMSE VURAMAZ.
KİMSE NE YAPACAĞIMIZI ÖĞRETEMEZ.
ANLADIN MI, DELGADO?
NE SEN NE DE BAŞKASI.
KIZI BULUP BURAYA GETİRİN.
İKİNİZ DE TANRININ YANINA GİDECEKSİNİZ.
BU ŞEKİLDE ÖLMEK SANA ONUR VERMELİ, ÖĞRETMEN.
CEHENNEMDE GÖRÜŞÜRÜZ, DELGADO.
NE OLUYOR? İÇERİ HAPSOLDUK.
ÖBÜR KAPIYI KULLANALIM.
ALEVLERİN İÇİNDEN Mİ GEÇELİM? BU KAPIYI KİM KAPATTI?

KLARK, BEN LOİS. İTFAİYEYİ BRİDGE HALI DEPOSUNA GÖNDER.
SUS DA BENİ DİNLE, KLARK. BU ACİL BİR DURUM.
POLİSİ DE ÇAĞIR ...LÜTFEN ACELE ET, KLARK.
KIZ ORADA... GELİN.
YAKLAŞMAYIN... GERİ ÇEKİLİN.
BİR GÜNDE İKİ KEZ YARDIMINA GELDİM, BAYAN LEYN.
UMARIM BU BİR ALIŞKANLIK OLMAZ.
HEY, GERİ ÇEKİL. YOKSA...
YOKSA NE YAPARSIN?
POW
BİM
ŞOK
HERKES BU KADAR MI, BAYAN LEYN?
JOSE DELGADO... HALA ALEVLERİN İÇİNDE.

ÇOK DUMAN YUTMUŞ. ONU HASTANEYE GÖTÜRMELİSİN.
SEN NE YAPACAKSIN?
BAŞKA İŞİM VAR.
HALILAR YANABİLİR. BRİDGE HALILARININ SAHİBİ LEXCORP.
KENTTEKİ İŞYERLERİNİN YARISI O ŞİRKETE AİT.
LUTHOR KOLLARINI HER TARAFA UZATMIŞ.
ADAMLARINIZ BUNDAN SONRASINI HALLEDER.
BENİM ÖĞRENMEK İSTEDİĞİM...
...ŞEYLER VAR.
HİÇBİR ŞEY BİLMİYORUM.
HAKLARIMI BİLİYORUM... BENİ KONUŞTURAMAZSIN.
BAK OĞLUM BU İŞLERİ KİMİN YAPTIĞINI İKİMİZDE BİLİYORUZ.
KABUL ET.
HİÇBİR ŞEY SÖYLEMEYECEĞİM.

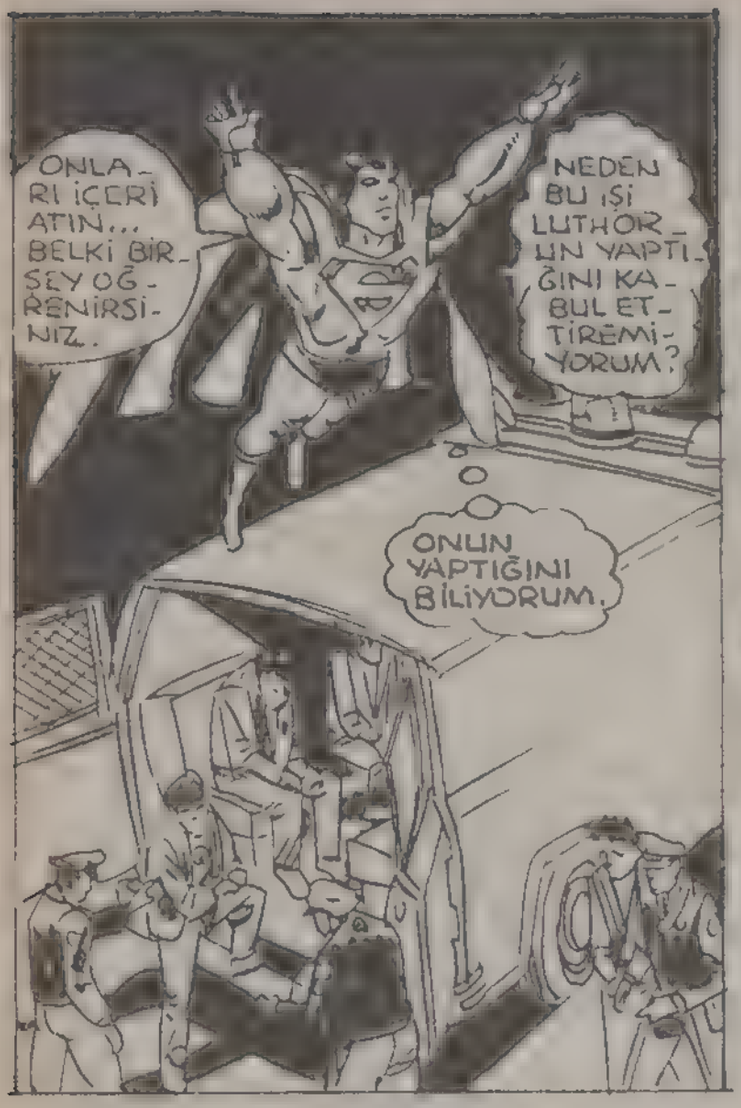

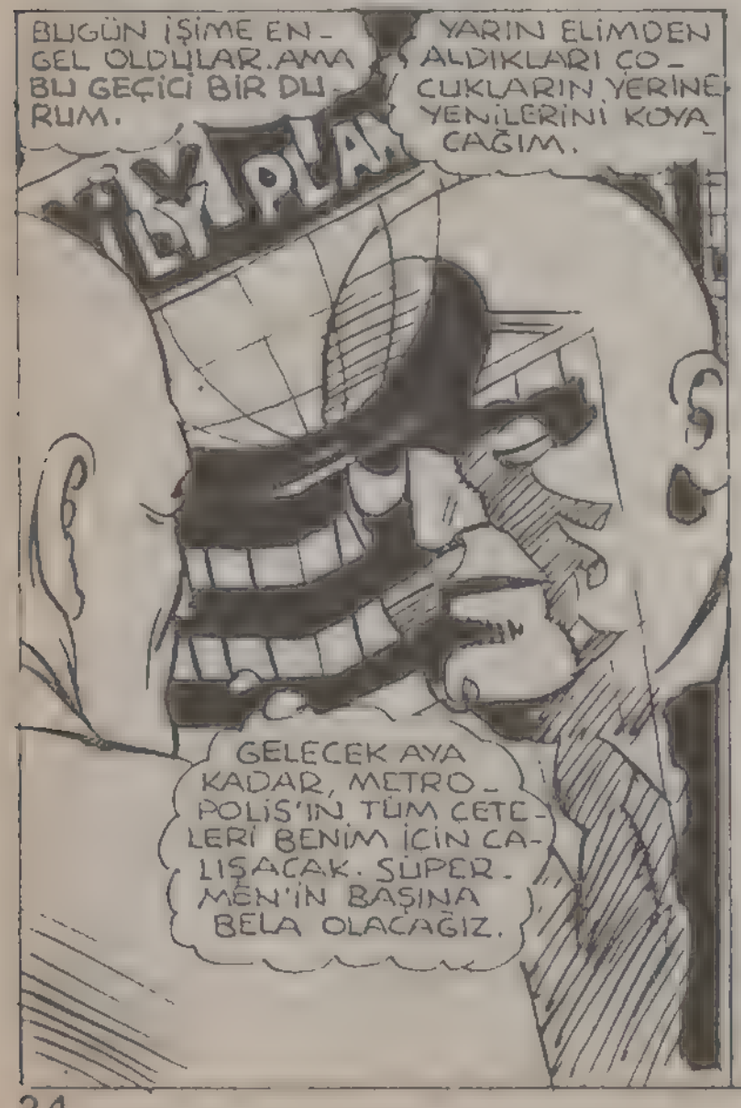

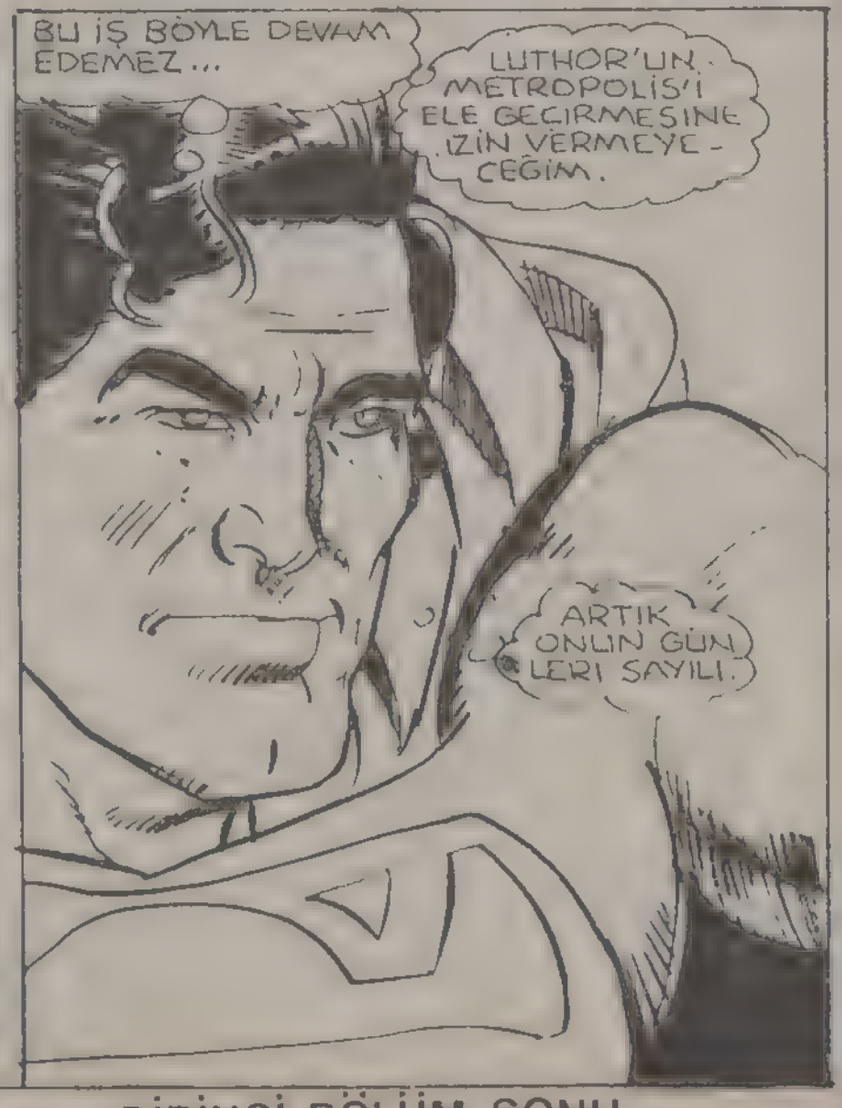

BİRİNCİ BÖLÜM SONU

Onu bırakın, dedim!

İKİNCİ BÖLÜM

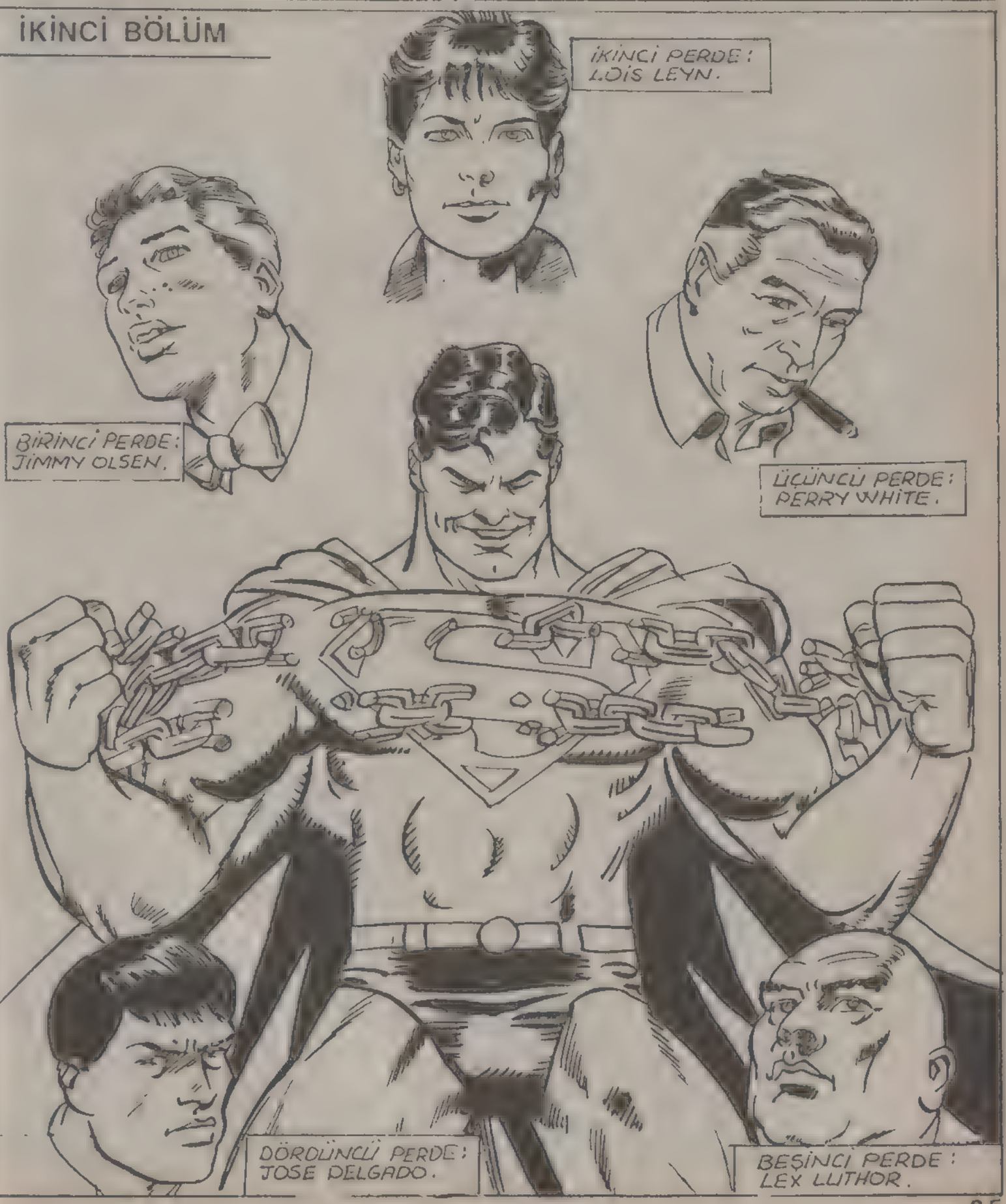

PERDE AÇILIYOR...
BİRİNCİ PERDE:
EVET, EVET, KİMSE KIMILDAMASIN.
TABİİ YARINI GÖRMEK İSTEMİYORSANIZ, O BAŞKA.
SİZ YAŞAYACAKSINIZ, BİZ PARANIZI ALACAĞIZ, SİGORTA DA PARANIZI SİZE GERİ ÖDEYECEK. BÖYLECE HERKES MUTLU OLACAK.
"O ESKİ SAKİN VE SESSİZ GÜNLERE NE OLDU? EVDE KAHVENİN BİTTİĞİNİ FARKEDİNCE KÖŞEDEKİ DÜKKANA KAHVE VE KARAMELA ALMAK İÇİN GİTTİM. ANNEM KAHVALTIDA BUNLARI YEDİĞİMİ DUYSAYDI ÇOK KIZARDI, AMA NEYSE.
DÖRT KİŞİLER.
NE YAPMALIYIM? HEPSİYLE BAŞEDEMEM. SÜPERMEN, TAM İHTİYACIM OLDUĞU SIRADA NEREDESİN?
BAŞKA TANIK VAR MI KONTROL ET.
"PALYAÇO SURATLI ADAM BANA DOĞRU DÖNÜNCE BAŞKA ÇAREM KALMADI VE ELİMDEKİ KUTUYU FIRLATTIM.
UYKU VAKTİN GELDİ.
HEY, BÜYÜK İŞ BAŞARDIM. YARINKİ GAZETELERDE "KAHRAMAN JİMMY OLSEN" BAŞLIĞINI GÖRÜR GİBİYİM.

"DİĞER ADAMLARIN DA İCABINA BAKMAM GEREKTİĞİNİ ANLADIM, DERİN BİR NEFES ALARAK ORTAYA ATILDIM.

OYUN BİTTİ! OLDUĞUNUZ YERDE KALIN!

VAY CANINA, HARRY'NİN SİLAHINI ALMIŞ.

ONU KULLANAMAZ. KAÇIN.

EMİN MİSİN?

BENİMLE TARTIŞMA... KAÇ.

BEN NE YAPAYIM?

POLİS ÇAĞIR. SONRA DAİLY PLANET'E BENİM YAPTIKLARIMI ANLAT.

HAYDİ, OLSEN.

KAHRAMANLIK ROLÜ OYNAMALISIN.

ACABA SÜPERMEN'İN DE DİZLERİ TİTRİYOR MU?

"GÖRDÜĞÜM BİRÇOK JAMES BOND FİLMİNDE, KAHRAMAN ARAÇLARIN VE İNSANLARIN ARASINDAN YILDIRIM HIZIYLA GİDİYORDU.

"AMA BU İŞ GÖRÜNDÜĞÜ KADAR KOLAY DEĞİLMİŞ.

"SOYGUNCULARA YETİŞİNCEYE KADAR NEREDEYSE HERKESİ EZECEĞİMİ SANDIM.

"BAŞKA POLİSİYE FİLMLER DE GÖRMÜŞTÜM.

"AMA O FİLMLERE ÖZENİP HİÇ KİMSE HAREKET HALİNDEKİ BİR MOTOSİKLETTEN BİR DİĞERİNE ATLAMAYA KALKMASIN.

JERRY WHITE!

EĞER BUNU BABAMA SÖYLERSEN, KALP KRİZİ GEÇİRİR. BİLİYORSUN KALBİ ZAYIFTIR.

N-NE YAPACAĞIMI BİLMİYORUM.

"VE SİNYALLİ SAATİMİ KULLANIP SÜPER DOSTUMU ÇAĞIRDIM.

"SÜPERMEN GERÇEKTEN ÇOK HIZLIDIR.

VAY CANINA, BU SÜPERMEN!

HAYDI BURADAN KAÇALIM.

"BELKİ LOİS LEYN HARİÇ, SÜPERMEN'E DİĞER HERKESTEN DAHA YAKINIMDIR.

"ONUN KADAR MÜKEMMEL BİRİ OLAMAZ.

"BÖYLE BİRİNİN BENİ NEDEN DOST OLARAK SEÇTİĞİNİ BİLMİYORUM. AMA BUNDAN ÇOK MUTLUYUM.

"BEN DE ONUN GİBİ OLMAK İSTİYORUM. TABİİ SÜPER GÜÇLERİYLE DEĞİL... BU BAŞKA GEZEGENLERDEN GELEN KİŞİLERE HAS BİRŞEY.

"AMA YARDIMSEVERLİĞİ VE İYİ KALPLİLİĞİYLE ONUN GİBİ BİRİ OLMAK İSTİYORUM.

SON DURAK. HERKES İNSİN.

SELAM, JİM. SANIRIM HEPSİNİ YAKALADIK.
HEPSİ DEĞİL, SÜPERMEN.
BİRİ KAÇTI.
ÖZÜR DİLERİM. ÇEVREYİ ARARSAK BELKİ...
ÜZÜLME, SEN ÇOK İYİ İŞ YAPTIN.
BİR SOYGUNA ENGEL OLDUN. BİRLİKTE SOYGUNCULARDAN ÜÇÜNÜ YAKALADIK.
DAHA NE İSTİYORSUN
"KENDİMİ KÖTÜ HİSSEDİYORDUM, ÇÜNKÜ ONA YALAN SÖYLEMİŞTİM.
EVET, LUCY, JERRY ÇETE PATRONUNUN KİM OLDUĞUNU BİLMEDİĞİNİ SÖYLEDİ.
BEN DE ONU SERBEST BIRAKTIM. EN İYİ DOSTUMA YALAN SÖYLEDİM.
PERRY'E BİR ŞEY OLMASINI İSTEMEDİM.
BU İŞİ BAŞARAMADIM LUCY.
NE YAPMALIYIM BANA BİR FİKİR VEREBİLİR MİSİN?
ÇOK UMUTSUZUM, LUCY...
KLİK
TELEF
...ZAMANINIZ DOLDU. LÜTFEN YENİ JETON ATIN...
JİMMY, SENİ AZ SONRA ARARIM. NUMARAN NE?...
BAŞKA BOZUKLUĞUM KALMADI.

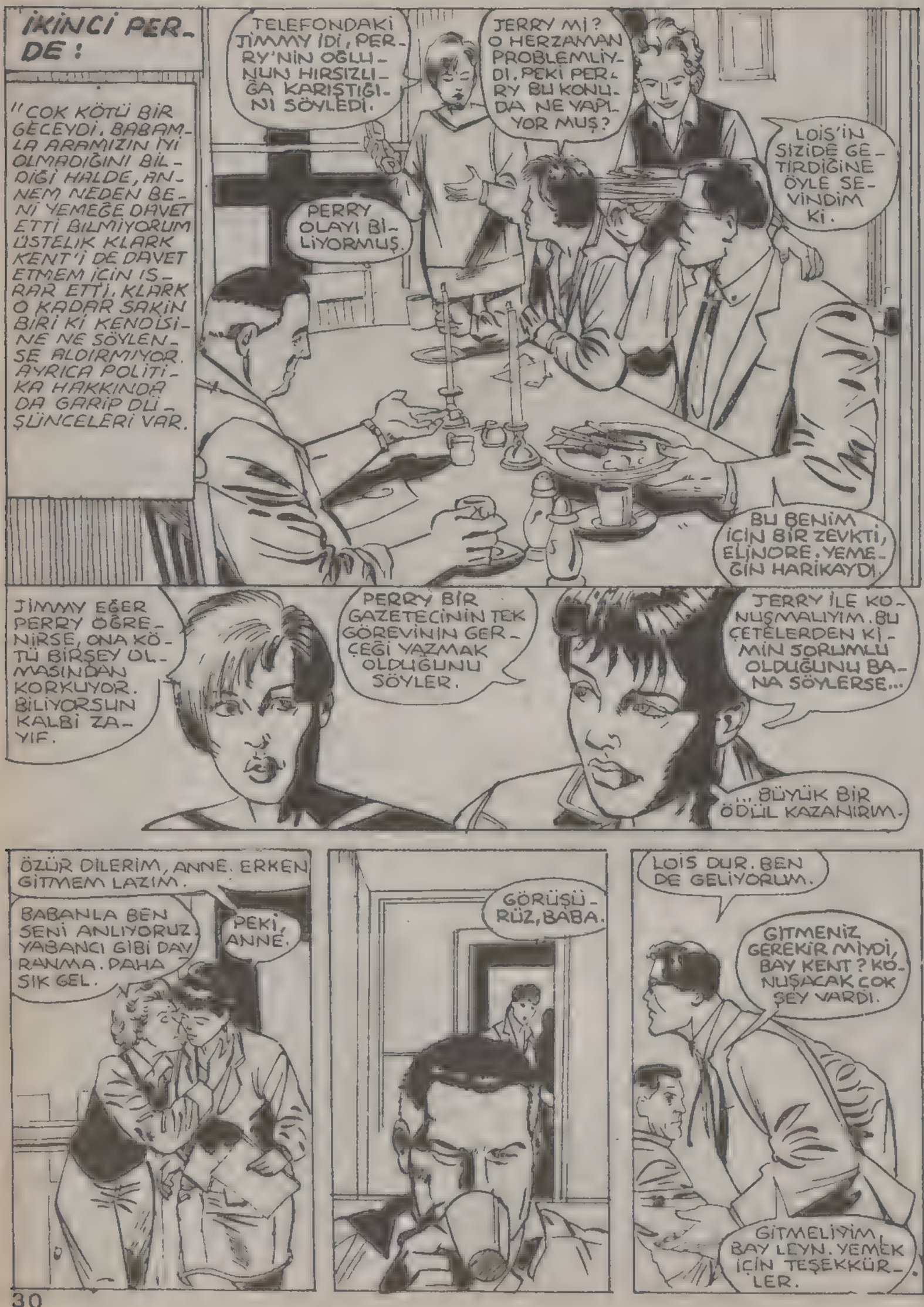
İKİNCİ PERDE:
"ÇOK KÖTÜ BİR GECEYDİ. BABAMLA ARAMIZIN İYİ OLMADIĞINI BİLDİĞİ HALDE, ANNEM NEDEN BENİ YEMEĞE DAVET ETTİ BİLMİYORUM ÜSTELİK KLARK KENT'İ DE DAVET ETMEM İÇİN ISRAR ETTİ. KLARK O KADAR SAKİN BİRİ Kİ KENDİSİNE NE SÖYLENSE ALDIRMIYOR. AYRICA POLİTİKA HAKKINDA DA GARİP DÜŞÜNCELERİ VAR.
TELEFONDAKİ JİMMY İDİ, PERRY'NİN OĞLUNUN HIRSIZLIĞA KARIŞTIĞINI SÖYLEDİ.
JERRY Mİ? O HERZAMAN PROBLEMLİYDİ. PEKİ PERRY BU KONUDA NE YAPIYOR MUŞ?
PERRY OLAYI BİLİYORMUŞ.
LOİS'İN SİZİDE GETİRDİĞİNE ÖYLE SEVİNDİM Kİ.
BU BENİM İÇİN BİR ZEVKTİ, ELİNORE. YEMEĞİN HARİKAYDI.
JİMMY EĞER PERRY ÖĞRENİRSE, ONA KÖTÜ BİRŞEY OLMASINDAN KORKUYOR. BİLİYORSUN KALBİ ZAYIF.
PERRY BİR GAZETECİNİN TEK GÖREVİNİN GERÇEĞİ YAZMAK OLDUĞUNU SÖYLER.
JERRY İLE KONUŞMALIYIM. BU ÇETELERDEN KİMİN SORUMLU OLDUĞUNU BANA SÖYLERSE...
... BÜYÜK BİR ÖDÜL KAZANIRIM.
ÖZÜR DİLERİM, ANNE. ERKEN GİTMEM LAZIM.
BABANLA BEN SENİ ANLIYORUZ. YABANCI GİBİ DAVRANMA. DAHA SIK GEL.
PEKİ, ANNE.
GÖRÜŞÜRÜZ, BABA.
LOİS DUR. BEN DE GELİYORUM.
GİTMENİZ GEREKİR MİYDİ, BAY KENT? KONUŞACAK ÇOK ŞEY VARDI.
GİTMELİYİM, BAY LEYN. YEMEK İÇİN TEŞEKKÜRLER.

LOİS, NEDEN BÖYLE ACELEYLE ÇIKTIN?
SEN DONÜP TATLINI YİYEBİLİRSİN KLARK. BU BENİM ÖYKÜM.
PEKİ PERRY NE OLACAK?
HABER HABERDİR. SÖZ KONUSU OLAN PERRY'NİN OĞLU BİLE OLSA.
BİRİSİNE BİR HAL GELSE BİLE Mİ?
HAYIR... BAZEN HEYECANINI YENİP İNSANIN DOĞRU OLANI YAPMASI GEREK.
" JERRY LİSEDEKİ REHBER DANIŞMANI JOSE DELGADO'YLA BİRLİKTE OTURUYOR. DELGADO'YLA BİRKAÇ KEZ BERABER OLDUM...
" ÇOK DÜRÜST VE İRADE SAHİBİ BİRİ... ÇİRKİN DE SAYILMAZ.
"NE ZAMAN BUNU SORSAM ÇOCUKLARLA BİRLİKTE OLMAK İSTEDİĞİNİ SÖYLÜYOR.
" DÜNYADA ARTIK BÖYLE KİŞİLERİN KALDIĞINI SANMIYORDUM.
JOSE VE JERRY İÇERDELER. BUNU TEYBE KAYDEDEYİM.
" NEDEN BÖYLE SEFİL BİR YERDE YAŞIYOR BİLMİYORUM.
BENİ RAHAT BIRAK. EVDEN KAÇTIĞIMDA BURADA KALABİLECEĞİMİ SÖYLEMİŞTİN.

İSTEMİYORSAN, GİDERİM.
O DA NE?
BURADA NE YAPIYORSUNUZ, BAYAN LEYN?
ŞEY.
O TEYBİ BANA VER. BABAM BENİ İZLEMEK İÇİN HERŞEYİ YAPAR ZATEN.
HAYIR, BENİ BABAN GÖNDERMEDİ...

SAKİN OL, JERRY... HERŞEYİ TEKRAR KONUŞALIM.
KONUŞMAK MI? ASLA!
GERÇEK DOSTLARIMIN KİM OLDUĞUNU ANLADIM.
DOST MU? O DOST DEDİĞİN KİŞİLERİ BEN ÇOK İYİ TANIYORUM.
ONLAR SENİ KULLANIP SONRA DA ÇÖPLÜĞE ATARLAR.
HİÇ OLMAZSA ONLARIN YANINDA KENDİMİ BULUYORUM.
ÇEKİL YOLUMDAN DELGADO!
GÖRECEĞİM KİŞİLER VAR.
POLİS ÇAĞIRIYORUM.
HAYIR, LÜTFEN YAPMA, LOİS.

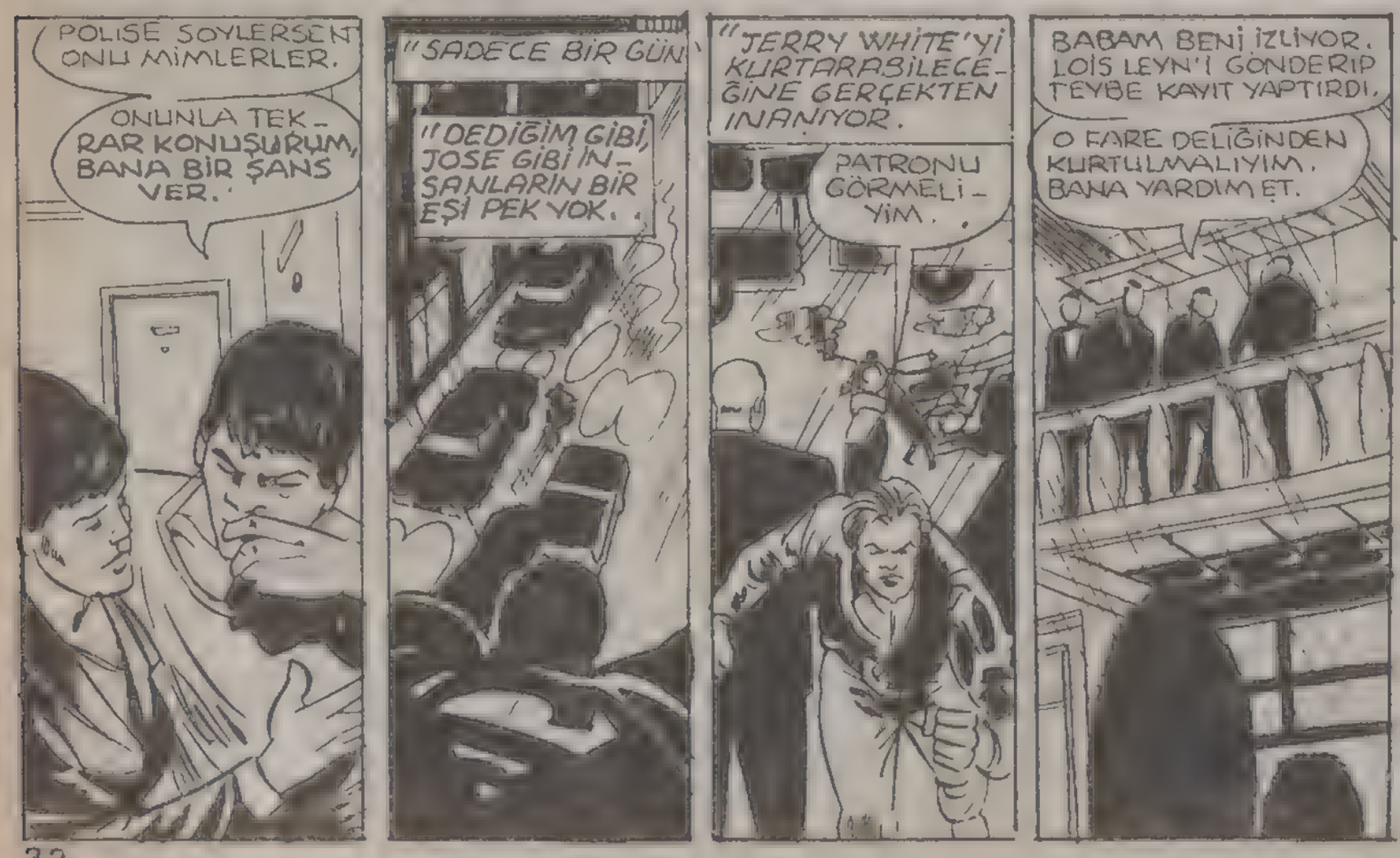
POLİSE SÖYLERSEN ONU MİMLERLER.
ONUNLA TEKRAR KONUŞURUM, BANA BİR ŞANS VER.
"SADECE BİR GÜN
"DEDİĞİM GİBİ, JOSE GİBİ İNSANLARIN BİR EŞİ PEK YOK.
"JERRY WHITE'Yİ KURTARABİLECEĞİNE GERÇEKTEN İNANIYOR.
PATRONU GÖRMELİYİM.
BABAM BENİ İZLİYOR. LOİS LEYN'İ GÖNDERİP TEYBE KAYIT YAPTIRDI.
O FARE DELİĞİNDEN KURTULMALIYIM. BANA YARDIM ET.

OYLE DURMASANA BANA YARDIM ET.
İSMİNİZİ VERMEYİP SİZİ KORUDUM.
BU İŞE KENDİN KARIŞTIN WHITE.
SIZLANMA DUYMAK İSTEMİYORUM.
ÜSTÜ KAPALI BİLE OLSA TEHDİTLERDEN HOŞLANMAM.
BUNU ONA AN LATIN.
BEN BURADAYKEN
...KİMSEYE ZARAR VEREMEZSİNİZ.
PEKALA, AHBAP... SEN METROPOLİS ÇETELERİNİ ÖRGÜTLEMEK DEĞİL, BİR PİKNİK BİLE DÜZENLEYEMEZSİN.
DEMEK Kİ BU ÇILGINLIĞIN ARKASINDA BAŞKA BİRİ VAR.
SÖYLE KİM?
¡URK!

LOİS, BAZEN BİR İŞE BULAŞIRSAN SONRADAN MEMNUN OLMAYACAĞIN SONUÇLAR ORTAYA ÇIKAR.
LÜTFEN TEKRAR DÜŞÜN... ÇOCUĞA BİR FIRSAT DAHA VER.
JOSE...
... EĞER HABERLERİ BAZI OOSTLARIN İLGİLİ OLUP OLMADIĞINA GÖRE SINIFLANDIRACAKSAM, BU BENİM MESLEKİ BÜTÜNLÜĞÜMÜ BOZAR.
PERRY HEP GERÇEĞİ YAZMAMI İSTERDİ. BEN DE ÖYLE YAPACAĞIM.
SONUÇ NE OLURSA OLSUN.

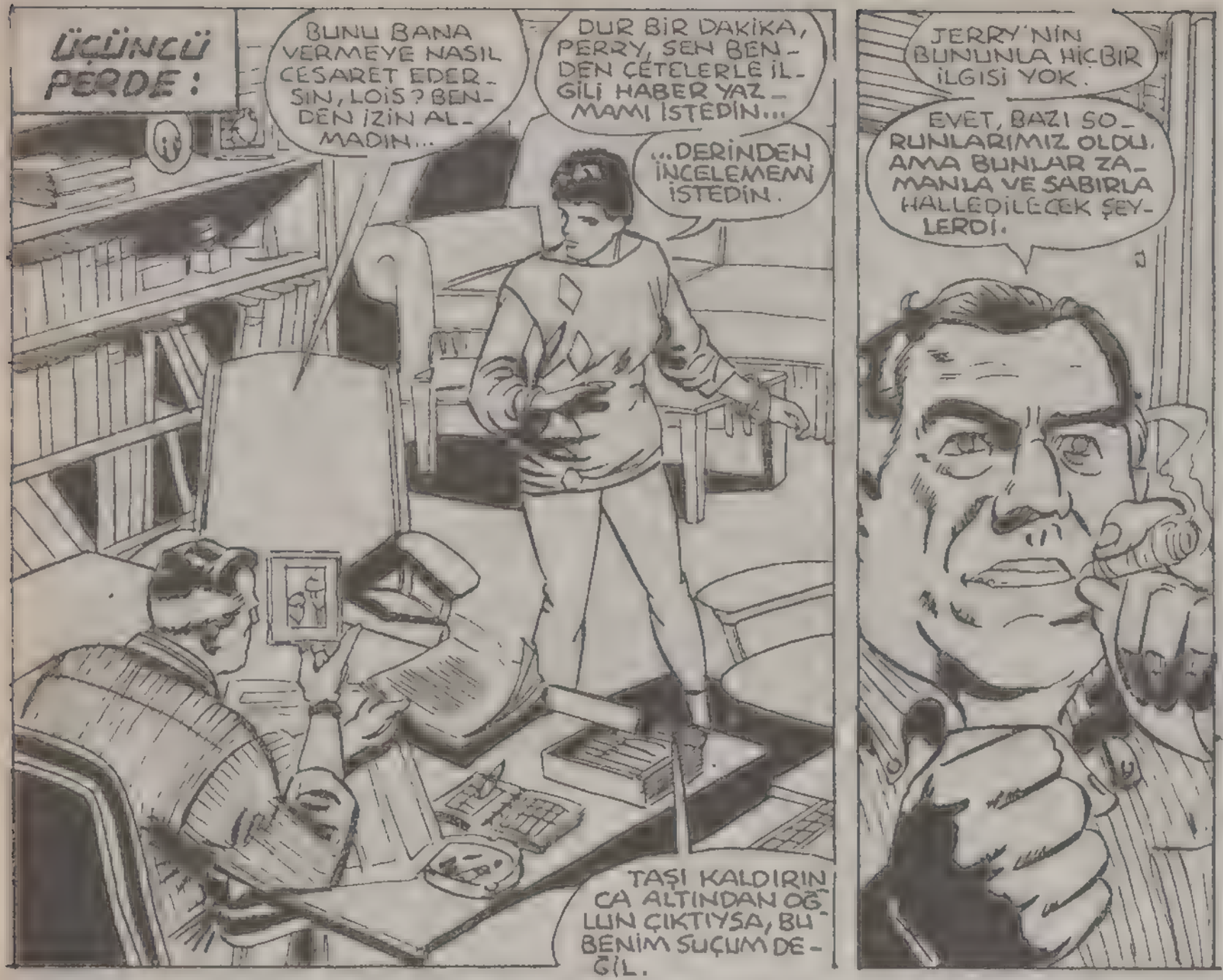
ÜÇÜNCÜ PERDE:
BUNU BANA VERMEYE NASIL CESARET EDERSİN, LOİS? BENDEN İZİN ALMADIN...
DUR BİR DAKİKA, PERRY, SEN BENDEN ÇETELERLE İLGİLİ HABER YAZMAMI İSTEDİN...
...DERİNDEN İNCELEMEMİ İSTEDİN.
TAŞI KALDIRINCA ALTINDAN OĞLUN ÇIKTIYSA, BU BENİM SUÇUM DEĞİL.
JERRY'NİN BUNUNLA HİÇBİR İLGİSİ YOK.
EVET, BAZI SORUNLARIMIZ OLDU, AMA BUNLAR ZAMANLA VE SABIRLA HALLEDİLECEK ŞEYLERDİ.

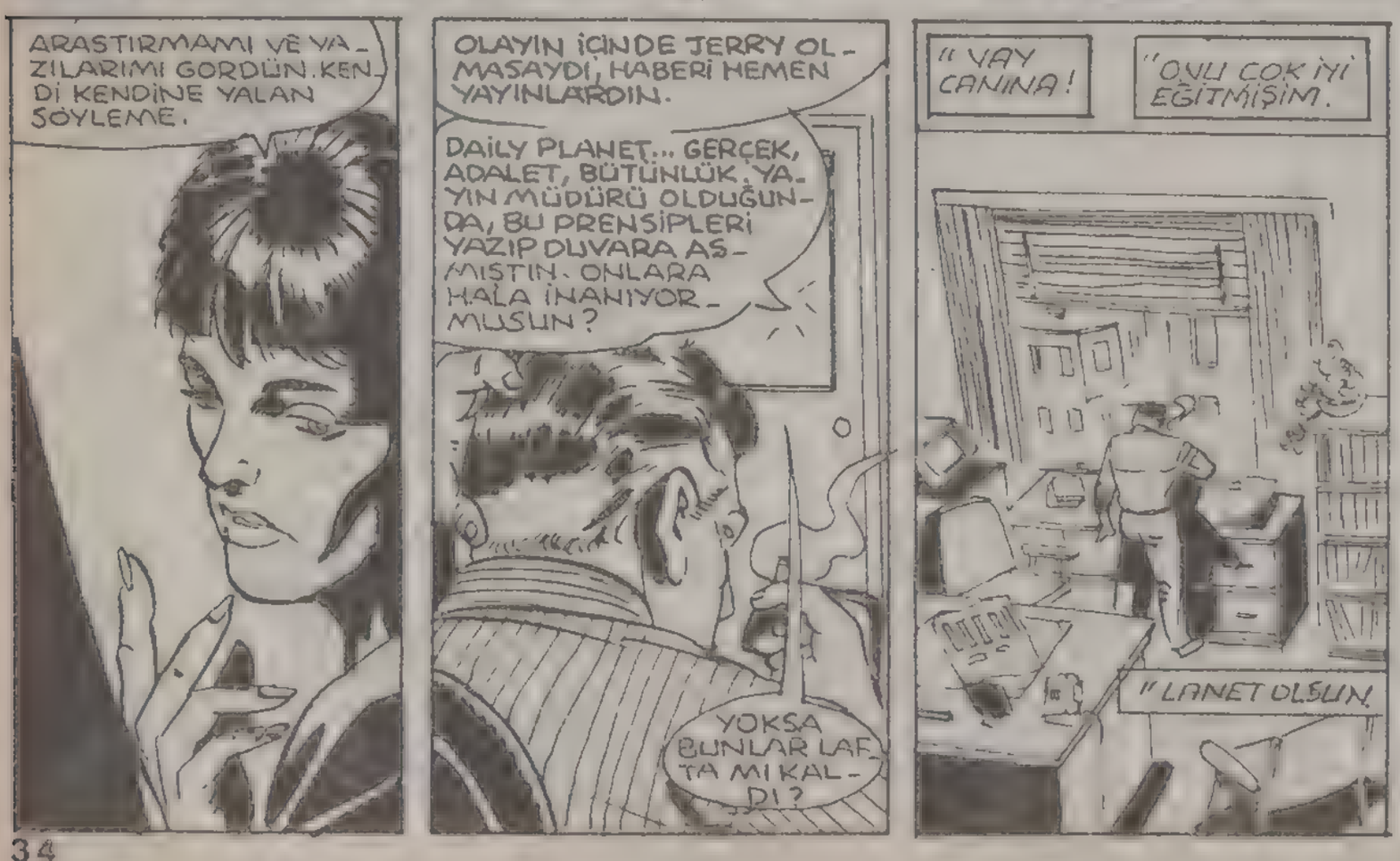
ARASTIRMAMI VE YAZILARIMI GÖRDÜN. KENDİ KENDİNE YALAN SÖYLEME.
OLAYIN İÇİNDE JERRY OLMASAYDI, HABERİ HEMEN YAYINLARDIN.
DAİLY PLANET... GERÇEK, ADALET, BÜTÜNLÜK. YAYIN MÜDÜRÜ OLDUĞUNDA, BU PRENSİPLERİ YAZIP DUVARA ASMIŞTIN. ONLARA HALA İNANIYORMUSUN?
YOKSA BUNLAR LAFTA MI KALDI?
"VAY CANINA!
"OYLU ÇOK İYİ EĞİTMİŞİM.
"LANET OLSUN!

ONLARA ÖĞRENMEK İSTEDİKLERİ ŞEYLERİ SÖYLE. LÜTFEN, OĞLUM.
BUNU UNUT.
BEN BİR KEKLİK DEĞİLİM.
SENİ AŞARLAR OĞLUM. SEN ONLARIN UMURUNDA DEĞİLSİN.
İSRAR ETME, BABA!
"TANRIM... BEN NEREDE YANLIŞ YAPTIM? ONA YILLARCA EMEK VERDİM.
"NE YAPACAĞIMI BİLMİYORUM... BAĞIRMAK, AĞLAMAK İSTİYORUM.
OĞLUNUZ BURADA İYİ OLACAK, BAY WHITE. BURADA BULUNANLAR HEP ONUN YAŞINDA.
BURAYA GELENLER TOPLUMA KAZANDIRILIR.
NEDEN YALAN SÖYLÜYORSUN?
BURASI REZALET BİR YER.
ARTIK DAYANAMIYORUM.
ÇIKMAK İSTİYORUM.
"OLANLARA İNANAMIYORUM.. HAYVANAT BAHÇESİNDEKİ HAYVANLAR GİBİ SALDIRIYORLAR.
"ARTIK BUNLARI DÜŞÜNMEK BİLE İSTEMİYORUM.
"OĞLUM JERRY ESKİSİ GİBİ OLAMAYACAK.
"KLARK'A HAPİSHANELER HAKKINDA BİR OYKÜ YAZDIRAYIM.
HEY, ÇOCUĞU BURADAN ÇIKARALIM.

JERRY, PATRONUN HER YERDE KOLU VARDIR.
KONUŞURSAN OLURSUN.
KONUŞMAM YEMİN EDERİM.
PISSST.
TEHDİT ETMENİN KÖTÜ BİRŞEY OLDUĞUNU KİMSE SİZE SÖYLEMEDİ Mİ?
BIRAKIN ÇOCUĞU.
S.SÜPERMEN
ONU BIRAKIN DEDİM.
SİZLERİN AKSİNE, BEN TEHDİT ETMEM.
İŞYAN BASTIRILDI.
BUNUN ARKASINDA GÜÇLÜ BİRİ VAR.
KİM OLDUĞUNU TAHMİN EDİYORUM... AMA ELİMDE KANIT YOK.
ŞİMDİLİK.
LÜTFEN KONUŞ, OĞLUM... BİZ SENİ KORURUZ.
SÖYLEYECEK BİR ŞEYİM YOK.
BENİ RAHAT BIRAKIN.
ONU... İKNA...
...EDEMEDİM
HEY, ÇAYLAK
GÖZÜMÜZ SENİN ÜSTÜNDE.

BİRER KAHVE İÇİP KONUŞALIM MI?
HAYIR, EVE GİTMEK İSTİYORUM.
SENİ BEN GÖTÜRÜRÜM.
HAYIR, ARABAM VAR. DÜŞÜNMEK İSTİYORUM
YALNIZ BAŞIMA.
İSTEDİĞİN ZAMAN YARDIMA HAZIRIM.
SAĞOL.
JERRY'NİN İŞLEMLERİNİN ÇABUK BİTMESİ İÇİN MÜFETTİŞ HENDERSON'LA KONUŞABİLİRİM.
ORADA KALMAMALI.
BİLİYORUM.
SONRA KONUŞURUZ.
TEŞEKKÜRLER
"TUTUKLANDIKTAN 48 SAAT SONRA HAPSE ATARLAR. BUNU ÖNLEMEK ÇOK GÜÇ.
"48 SAAT SONRA OĞLUM HAPSE GİRECEK.
"ONU TEKRAR GÖREBİLECEK MİYİM?
"O DA BENİ TEKRAR GÖRMEK İSTEYECEK Mİ?
"48 SAAT.
"LOİS'İN YAZISI BASILMALI.
DAILY PLANET
PAZAR'A DAILY PLANETTE. ÇETELER SAVAŞI. 5 BÖLÜMLÜK B.R YAZI YAZAN LOİS LEYN
"KAHRETSİN.

NEREYE GİDİYORUZ?
SORGULAMAYA.
ÖYLE Mİ?
SANA SORULAR SORULACAK.
CEVAPLARINI ÖĞRENMEK İSTİYORUZ.
İŞTE SORGUCULARIN.
GEL BURAYA ÇAYLAK.
EĞER KONUŞURSAN NE OLUR, SANA ONU ÖĞRETECEĞİZ.
SORGU ODASI.
ŞİMDİ ÖĞRENDİN Mİ?
HAYDI DIŞARI.
BİRAZ GÜLÜMSE EVLAT.
ZİYARETÇİN VAR.
TANRIM, NE OLDU?
DÜŞTA KAYIP DÜŞTÜ, DEĞİL Mİ?
E-EVET.
JERRY İYİ MİSİN?
KAPA ÇENENİ, JOSE. SADECE BENİ BURADAN ÇIKAR.
K-KONUŞMALIYIM...
...LUTHOR HAKKINDA... LEX LUTHOR HAKKINDA.

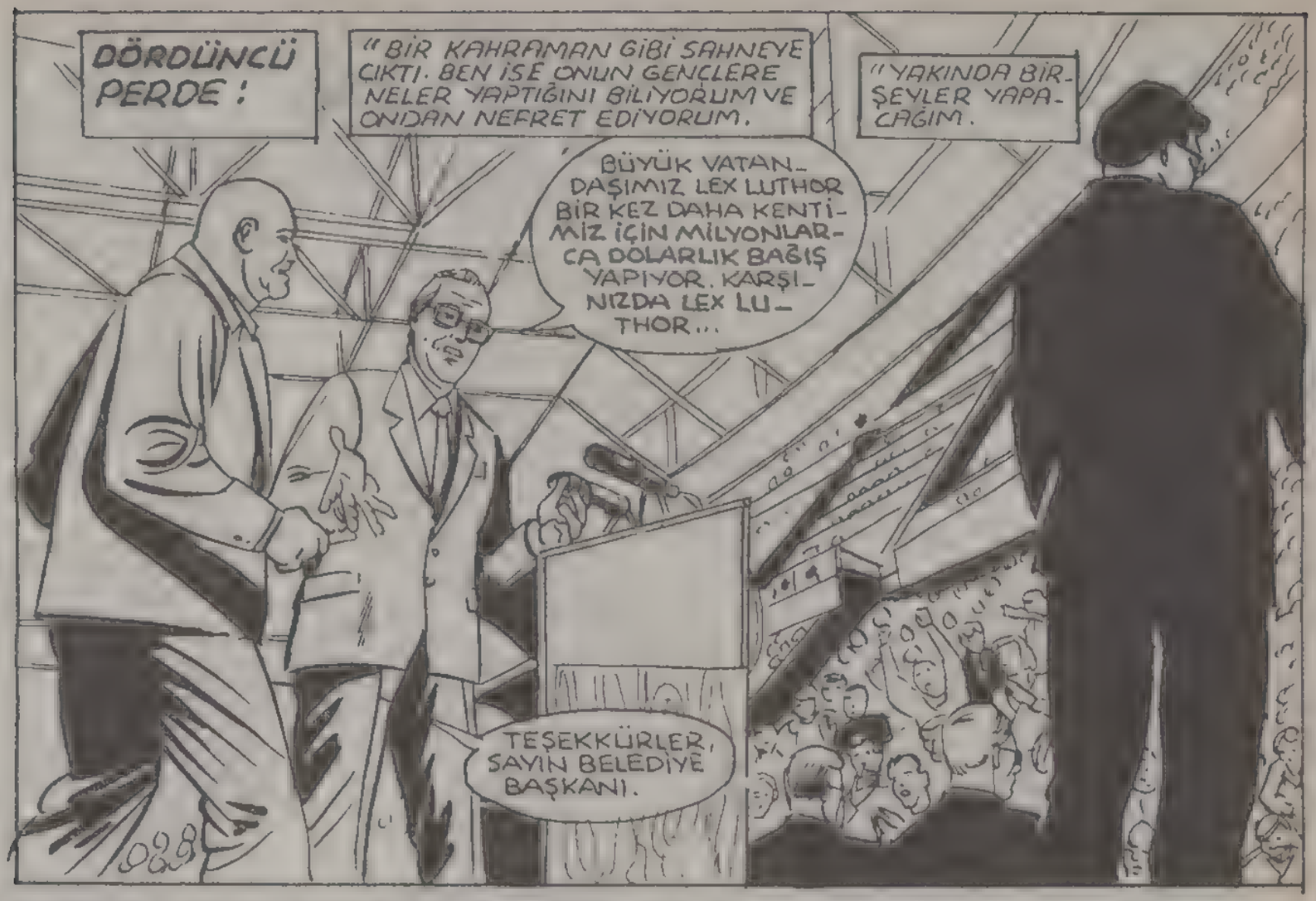
DÖRDÜNCÜ PERDE :
"BİR KAHRAMAN GİBİ SAHNEYE ÇIKTI. BEN İSE ONUN GENÇLERE NELER YAPTIĞINI BİLİYORUM VE ONDAN NEFRET EDİYORUM.
"YAKINDA BİR-ŞEYLER YAPA-CAĞIM.
BÜYÜK VATAN-DAŞIMIZ LEX LUTHOR BİR KEZ DAHA KENTİ-MİZ İÇİN MİLYONLAR-CA DOLARLIK BAĞIŞ YAPIYOR. KARŞI-NIZDA LEX LU-THOR...
TEŞEKKÜRLER, SAYIN BELEDİYE BAŞKANI.

FAZLA UZUN KO-NUŞMAYACAĞIM, SAYIN BELEDİYE BAŞKANI...
... SADECE METRO-POLİS'İ GÜZEL BİR KENT YAPAN SİZLE-RE TEŞEKKÜRLERİ-Mİ SUNACAĞIM.
BU KENTTE YA-ŞAYAN GÜZEL İNSANLAR OL-MASA, BENİM BİR SPOR KOM-PLEKSİ İÇİN YAPTIĞIM BAĞI-ŞIN HİÇ DEĞERİ KALMAZDI.

ASIL BENİM SİZE TEŞEKKÜR ETMEM GEREK.
LUTHOR, SEN BİR YALAN-CISIN!
SEN METROPOLİS'E HİÇBİRŞEY VERMİ-YORSUN, ALIYORSUN.

MASUM BİR GENCİ NEREDEYSE DAYAK-TAN ÖLDÜRTÜYOR-DUN.
GENÇ ÇETELERİ HANGİ AMAÇ-LAR İÇİN KUL-LANDIĞINI ANCAK TAN-RI BİLİR...
BU KADAR YETER. BİZİM-LE GEL.

JOSE BAŞI-NI DERDE SOKTU. YAR-DIMA İHTİYA-CI VAR.
BU SÜPER-MEN'E GÖ-RE BİR İŞ.

GEL BAKALIM, BAY LUTHOR BİZİM VELİNİMETİMİZDİR.
O BU KENT İÇİN SENDEN ÇOK FAZLA İŞLER YAPTI.
BUNA ÇOK ÜZÜLDÜM, LEX.
ÖNEMLİ DEĞİL, WALTERS. İNSAN NE YAPARSA YAPSIN, TENKİT EDEN BİRİ MUTLAKA ÇIKAR.
BENİM KANITIM YAPTIĞIM İŞLERDİR.
HAYIR SİZİNLE GELMİYORUM.
SİZ KENT POLİSİ DEĞİL, LUTHOR'UN ÖZEL GORİLLERİSİNİZ.
DURDUR ONU!
ELİNİZDEYSE DURDURUN.
DİKKAT ET!
"ONLAR SİLAHLIYDI BEN DEĞİLDİM.
"LUTHOR'LA BAŞKA BİR ZAMAN UĞRAŞACAKTIM.
İŞTE SERSERİ ORADA.
ONU HARCA.

"BURAYA GELMEKLE APTALLIK ETMİŞİM. BİR ŞEY YAPAMIYACAĞIMI BİLMELİYDİM.
BÜYÜK HATA YAPTIN SERSERİ.
SENİ BÖCEK GİBİ EZEBİLECEK BİRİNE KARŞI ÇIKILMAZ.
SANA DERSİNİ VERECEĞİZ.
BELKİ DE TARİH KİTAPLARINA GEÇERSİN.
AĞIR OLUN.
TANRIM.
SADECE BEN GELDİM.
ONUNLA BAŞA ÇIKAMAYIZ.
KAÇALIM.
SENİ HASTAHANEYE GÖTÜREYİM.
BEN İYİYİM.
O HAYDUTLARI YAKALA.

HAYDİ.
BU SORUN DEĞİL.
ARABANIN ÖNÜNE ATLAYIP ONLARI DURDURABİLİRİM.
AMA BU KEZ BAŞKA BİRŞEY YAPACAĞIM.
BU YENİ STADYUMU LUTHOR YAPTI...
...AMA BURADAKİ İLK SPOR OLAYININ SIRIK ATMA OLACAĞINI HERHALDE BİLEMEZDİ.
EVET, ÇOCUKLAR..
...ARTIK ÖTME VAKTİNİZİN GELDİĞİNİ KABUL EDİYOR MUSUNUZ?
NE YAPAYIM? ATEŞ Mİ EDEYİM?
İSTEDİĞİNİ YAP.
BU İKİSİ KONUŞABİLİR. OMUZUN NASIL?
FENA DEĞİL...
...AMA HALTER KALDIRAMAM.

BEŞİNCİ PERDE:
"ADAMLARIMIDAN İKİSİNİ SÜPERMEN YAKALADI. AMA KONUŞACAK KADAR FAZLA YAŞAYAMAYACAKLAR.
BAY LUTHOR. YENİ PROJEMİZİN SONUÇLARINI ALDIM.
İSTEDİĞİNİZ VİDEO KASETİ DE HAZIRLADIM.
ÖYLEYSE GÖSTER BANA.
AKLIMDA OLGUNLUĞA ERİŞEN BİRÇOK PROJE VAR...
...HAFIZAMI TAZELE.
TABİİ EFENDİM.

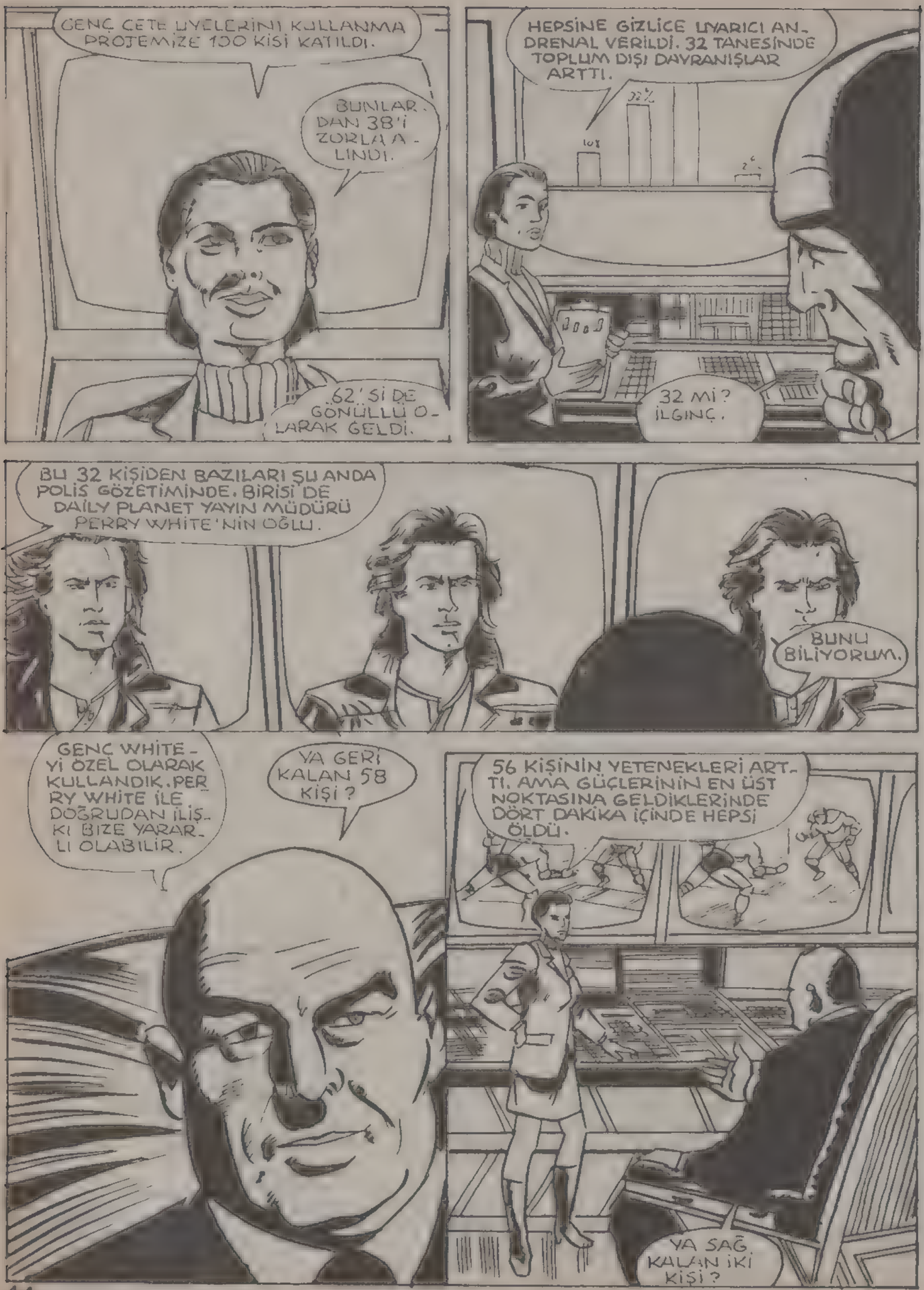
GENÇ ÇETE ÜYELERİNİ KULLANMA PROJEMİZE 100 KİŞİ KATILDI.
BUNLAR-DAN 38'İ ZORLA A-LINDI.
62'Sİ DE GÖNÜLLÜ O-LARAK GELDİ.
HEPSİNE GİZLİCE UYARICI AN-DRENAL VERİLDİ. 32 TANESİNDE TOPLUM DIŞI DAVRANIŞLAR ARTTI.
32 Mİ? İLGİNÇ.
BU 32 KİŞİDEN BAZILARI ŞU ANDA POLİS GÖZETİMİNDE. BİRİSİ DE DAİLY PLANET YAYIN MÜDÜRÜ PERRY WHITE'NİN OĞLU.
BUNU BİLİYORUM.
GENÇ WHİTE-Yİ ÖZEL OLARAK KULLANDIK. PER RY WHİTE İLE DOĞRUDAN İLİŞ-KİBİZE YARAR-LI OLABİLİR.
YA GERİ KALAN 58 KİŞİ?
56 KİŞİNİN YETENEKLERİ ART-TI. AMA GÜÇLERİNİN EN ÜST NOKTASINA GELDİKLERİNDE DÖRT DAKİKA İÇİNDE HEPSİ ÖLDÜ.
YA SAĞ KALAN İKİ KİŞİ?

BU İKİSİ BİR GÜÇ GÖSTERİSİNDE KARŞI KARŞIYA GETİRİLDİ.
İKİSİ DE AYNI KİLODA VE KUVVETTEYDİ.
HİÇBİR ZAYIFLIK GÖSTERMEDEN ON DAKİKA DÖĞÜŞTÜLER.
DÖĞÜŞE BAŞLADIKLARINDA NABIZ ATIŞLARI ARTTI.
UMDUĞUMUZUN DA ÖTESİNDE FİZİKSEL GÜCE KAVUŞMUŞLARDI.
BAKIN... SONUNDA BİRİ DİĞERİNİ KALDIRDI.
BİRAZ SONRA..
..SONUÇ ORTAYA ÇIKACAK.

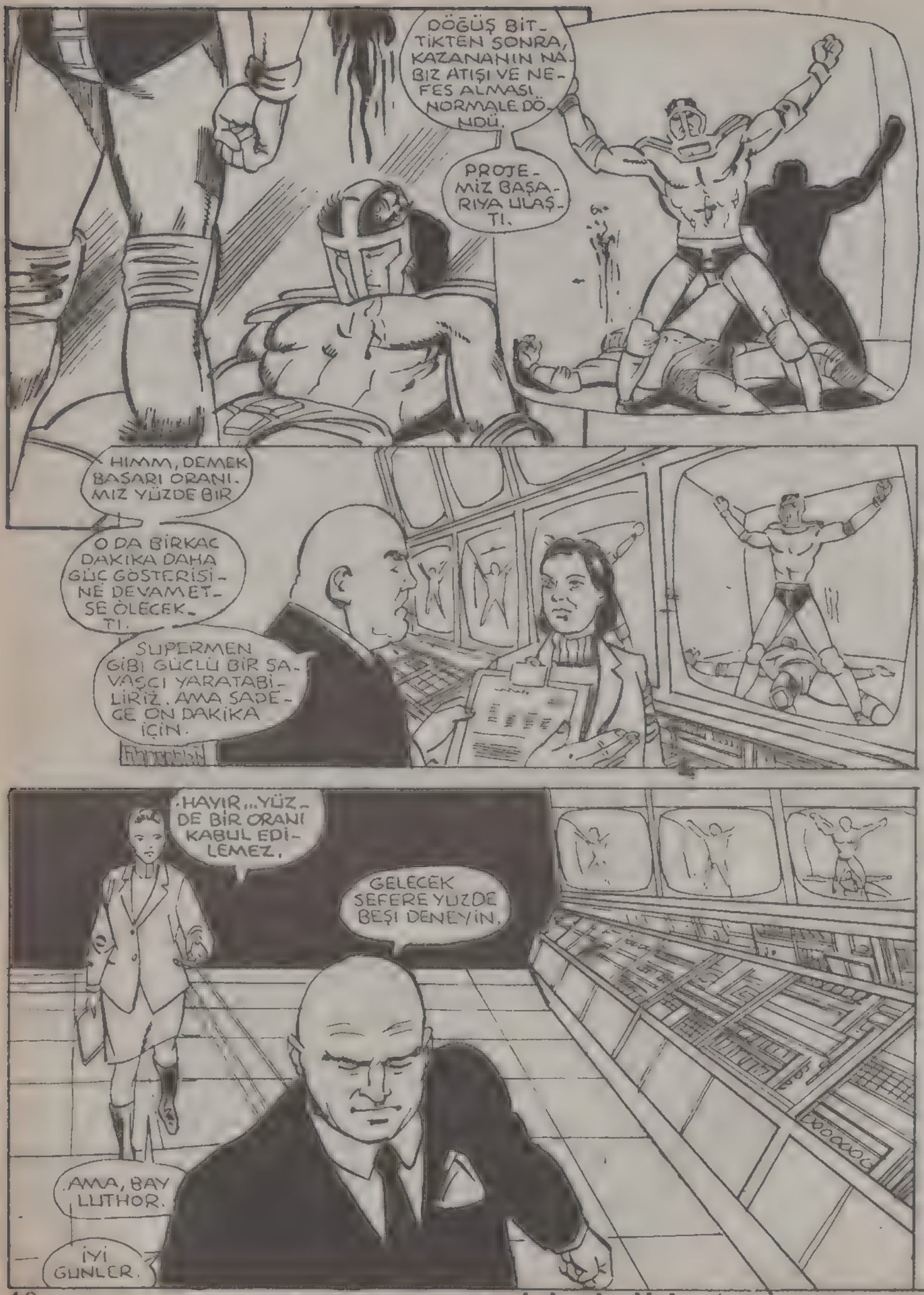

İKİNCİ BÖLÜM SONU

LÜTFEN BENİ BIRAKMA...

BEN OYUN OYNAMIYORUM.
SİZE KAÇ DEFA SÖYLEYECEĞİM? BİLMİYORUM.
KİBAR OLMANIN SIRASI DEĞİL...
BU KAVGAYI HEMEN BİTİREYİM.
GARİP BUNLAR ÇETE MENSUBUNA BENZEMİYOR...
NEYSE BUNU SONRA DÜŞÜNÜRÜM.
BU ARABA HERAN İNFİLAK EDEBİLİR.
BENİM KATKIM OLMADAN DA METROPOLİS'İN ZATEN YETERİ KADAR ÇÖP SORUNU VAR.
SPLASH
OH TANRIM... BANA NE ÇARPTI?
OFF, BAŞIM...
BEKLE... SENİ BİR HASTAHANEYE GÖTÜRÜRÜM.
... HAYIR, BİRŞEYİM YOK. GALİBA O SERSERİLER KİMLİK KARTIMI VE ANAHTARLARI ALMIŞ.
BEN LEXCO ŞİRKETİNİN GECE BEKÇİSİYİM... HAYIR BUNU SÖYLEDİĞİMİ UNUT.
ÇÜNKÜ İŞİMDEN OLABİLİRİM.

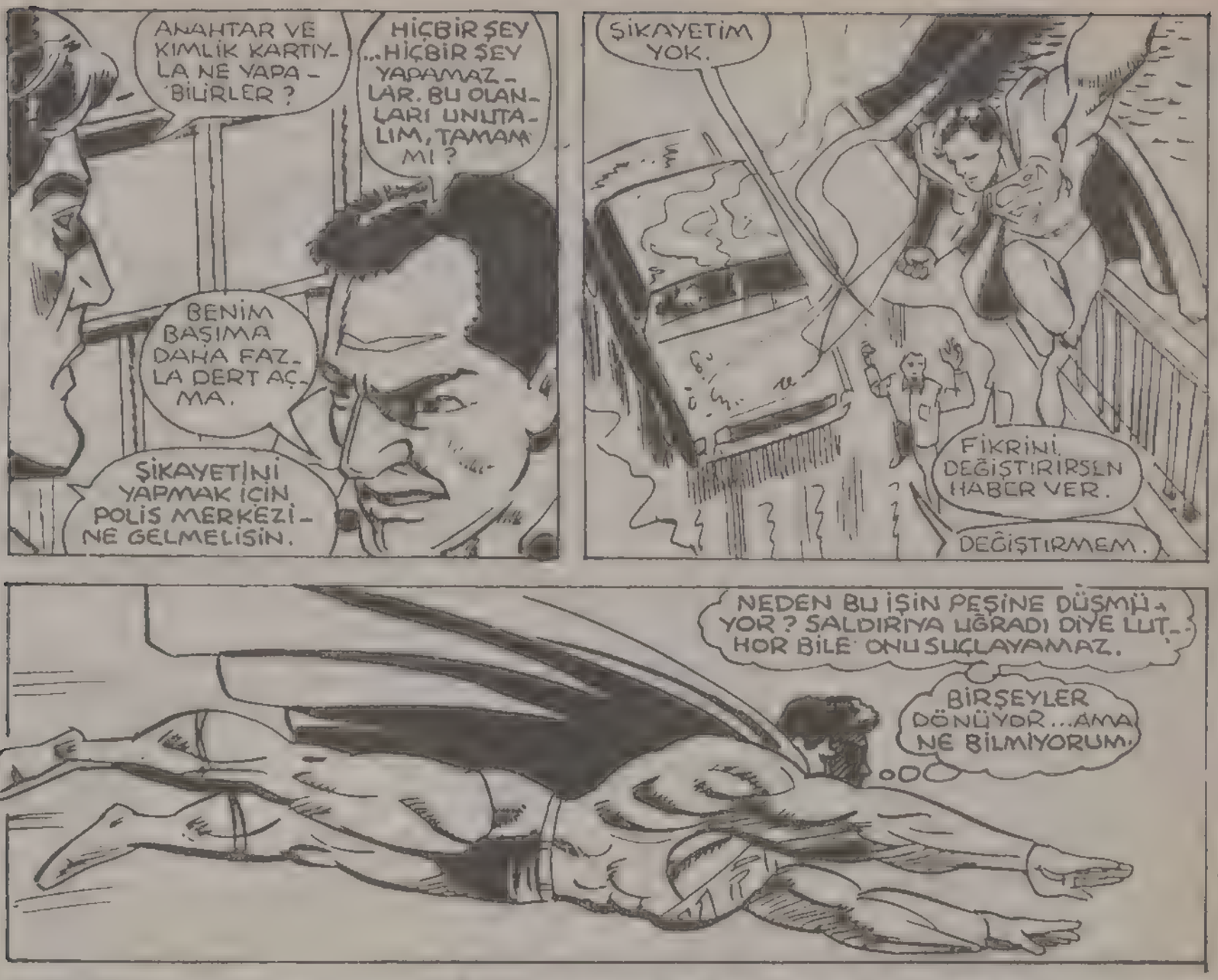
ANAHTAR VE KIMLIK KARTIYLA NE YAPABILIRLER?
HIÇBIR ŞEY ...HIÇBIR ŞEY YAPAMAZLAR. BU OLANLARI UNUTALIM, TAMAM MI?
BENIM BAŞIMA DAHA FAZLA DERT AÇMA.
ŞIKAYETINI YAPMAK IÇIN POLIS MERKEZINE GELMELISIN.
ŞIKAYETIM YOK.
FIKRINI DEĞIŞTIRIRSEN HABER VER.
DEĞIŞTIRMEM.

NEDEN BU IŞIN PEŞINE DÜŞMÜYOR? SALDIRIYA UĞRADI DIYE LUTHOR BILE ONU SUÇLAYAMAZ.
BIRŞEYLER DÖNÜYOR...AMA NE BILMIYORUM.

RON CHIN VE ARKADAŞLARI BU KEZ FAZLA ILERI GITTILER.
O ADAMI YARALAMALARI GEREKMEZDI..
NEYSE KI BEN DE ONUN PEŞINDEYDIM.
DÖRT KEZ ŞILAH DÜKKANINA, BIR KEZ DE...
...GIYSI MAĞAZASINA GITTIM.
ARTIK HAZIRIM.

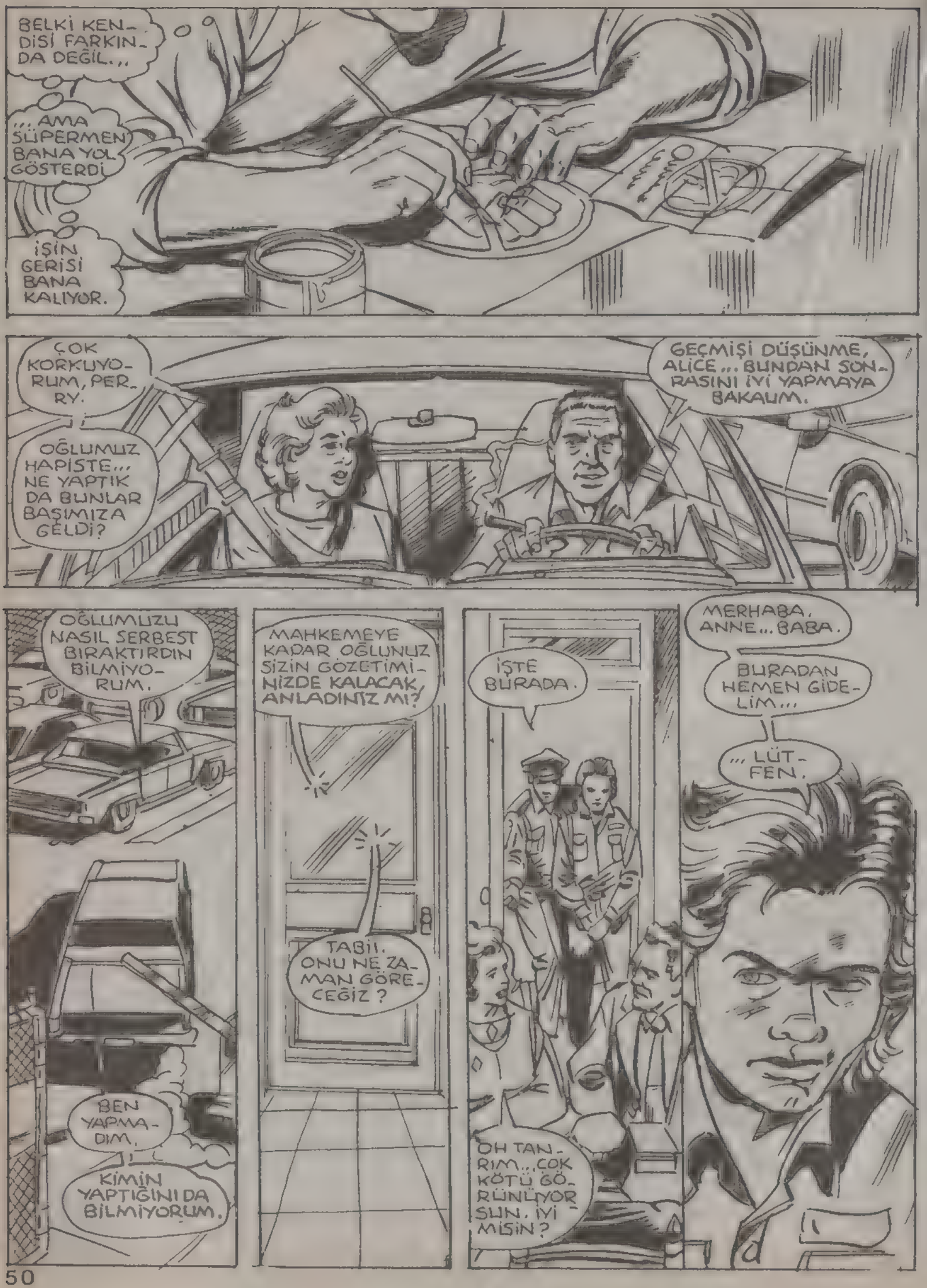
BELKİ KENDİSİ FARKINDA DEĞİL...
...AMA SÜPERMEN BANA YOL GÖSTERDİ
İŞİN GERİSİ BANA KALIYOR.
ÇOK KORKUYORUM, PERRY.
OĞLUMUZ HAPİSTE... NE YAPTIK DA BUNLAR BAŞIMIZA GELDİ?
GEÇMİŞİ DÜŞÜNME, ALİCE... BUNDAN SONRASINI İYİ YAPMAYA BAKALIM.
OĞLUMUZU NASIL SERBEST BIRAKTIRDIN BİLMİYORUM.
BEN YAPMADIM.
KİMİN YAPTIĞINI DA BİLMİYORUM.
MAHKEMEYE KADAR OĞLUNUZ SİZİN GÖZETİMİNİZDE KALACAK, ANLADINIZ MI?
TABİİ. ONU NE ZAMAN GÖRECEĞİZ?
İŞTE BURADA.
OH TANRIM... ÇOK KÖTÜ GÖRÜNÜYORSUN. İYİ MİSİN?
MERHABA, ANNE... BABA.
BURADAN HEMEN GİDELİM...
...LÜTFEN.

HERŞEY DAHA İYİ OLACAK, JERRY.
SERBEST KALMANA ÇOK SEVİNDİM.
SAĞOLUN. BİR DAHA HAPSE GİRMEK İSTEMİYORUM.
UNUTMAYIN, ONU KEFALETLE SERBEST BIRAKTIK.
HAREKETLERİNDEN SİZ SORUMLUSUNUZ.
SİZE BİR TAVSİYE... ONU BELADAN UZAK TUTUN.
MERAK ETMEYİN, MÜDÜR BEY.
YARDIMINIZ İÇİN DE TEŞEKKÜRLER.
ÖNEMİ YOK... DAİLY PLANET HARİKA BİR GAZETEDİR.
SİZİN TOPLUMDAKİ SAĞLAM YERİNİZ BİZİ BU KARARI VERMEYE YÖNELTTİ.
YARDIMIN İÇİN TEŞEKKÜRLER, AHBAP.
YAKINDA TEKRAR GÖRÜŞÜRÜZ... SİZİN GİBİLER HEP BURAYA TEKRAR GERİ GELİR.
HEMEN EVE GİTMELİYİZ... SAAT 8'DE GAZETEDE BİR TOPLANTIM VAR.
HEP İŞ.
AİLEMİZ YİNE BİR ARAYA GELDİ, İNANAMIYORUM.
DAĞA GEZMEYE GİTTİĞİMİZ GÜNÜ HATIRLIYOR MUSUN?
EVET, ÇOK EĞLENCELİYDİ.
OĞLUM, ANLADIM Kİ AİLEM OLMADAN İŞİMİN DE ÖNEMİ KALMIYOR. BABAMIN YAPTIĞI GİBİ BEN DE SENİ BAŞIBOŞ BIRAKTIM.

BEN DE GENÇ YAŞTA EVİ TERK ETMİŞTİM. O ZAMAN DA ÇETELER VARDI...
...AMA BİZ TAŞLA KAVGA EDERDİK. ŞİMDİ İSE SİLAH VAR..
BABA BU KONUYU BIRAKALIM MI?
ÇETEDE BENİ HIRSIZLIK YAPMAYA ZORLADILAR. AMA ARTIK HERŞEYİ UNUTUP İLERİYE BAKMAK İSTİYORUM.
SANA İNANIYORUM, OĞLUM.
ALİCE, SİZ EVE DEVAM EDİN. BENİM BİTİRMEM GEREKLİ İŞLERİM VAR.
FAZLA GEÇ KALMA.
KALMAM.
NEW YORK'A MI TAŞINACAKSIN, CAT? O ZAMAN SENİ ÖZLERİM.
DAVAM YAKINDA EĞER KAZANIRSAM, EDİM'İN BABASININ YAŞADIĞI KENTE DE TAŞINABİLİRİM.
BABAŞININ ÇOCUĞU GÖRME HAKKI YÜZÜNDEN.
AMA SENİ KAYBETMEK İSTEMİYORUM, KLARK.
SAYENDE HAYATIM TEKRAR RENKLENDİ.
SEN NEW YORK'A TAŞINMAYI DÜŞÜNÜR MÜYDÜN?
CAT, BEN METROPOLİS'E AİTİM.
ANLADIN MI?
EVET, MALESEF.

HERKES DİNLESİN.
OĞLUMUN DURUMUNU VE ÇETE SAVAŞLARINI HEPİNİZ BİLİYORSUNUZ.
BÖYLE BİR DURUMDA AİLEMİN BANA İHTİYACI VAR.
BUNUN İÇİN BİRKAÇ GÜN İZİNE ÇIKIYORUM.
YERİME MURPHY BAKACAK
SORUSU OLAN? YOK MU? O HALDE HERKES İŞİNİN BAŞINA.
KENT, LEYN, BÜROMA.
HEMEN.
İYİ EĞLENCELER ŞE...
KES SESİNİ OLSEN. BANA DA ŞEF DEME.
NELER OLUYOR, PERRY?
SADECE SİZE ANLATTIKLARIM, KENT. ARKASINDA BAŞKA ŞEYLER ARAMAYIN.
ŞU ANDA AİLEMİN HERŞEYDEN ÖNEMLİ OLDUĞUNA KARAR VERDİM.
LOIS GENÇ ÇETELER OLAYINI TAKİP EDERKEN, SEN DE İŞİN PLANLI SUÇ İŞLEME TARAFINA EĞİL.
OĞLUM KAÇIRILDIĞINDA İŞİN ARKASINDA JAY FALK VARDI. BU İŞİ DE O YAPMIŞ OLABİLİR.
PERRY ELİMDEKİ DELİLLER LUTHOR'U İŞARET EDİYOR.
BANA İPUCUNU JOSE DELGADO VERDİ.
LUTHOR GIRTLAĞINA KADAR BU İŞİN İÇİNDE.
LUTHOR MU? NEDEN? BENDEN İNTİKAM ALMAK İSTEYEN KİŞİ FALK.

PEK MANTIKLI GELMİYOR. LUTHOR ÇETE SAVAŞINDAN NE KAZANABİLİR?
LUTHOR'UN İSTEDİĞİ GÜÇ VE PARADIR. KARIŞIKLIK DEĞİL.
PEKALA, FALK'IN PEŞİNE DÜŞÜN, LUTHOR'U DA İZLEYİN.
DAHA NE BEKLİYORSUNUZ? HAYDİ İŞE.
TABİİ EFENDİM.
LOİS, DELGADO DENEN ADAMLA BEN DE GÖRÜŞMEK İSTERİM.
ŞEN ONU İYİ TANIYORSUN.
LAFINA DİKKAT ET, KLARK. BEN ONU İYİ TANIMIYORUM.
HEM TANISAM DA SANA NE?
LOİS, BEN SADECE...
NE DEMEK İSTEDİĞİNİ BİLİYORUM KLARK.
BURNUNU İŞLERİME SOKMA.
HEM JOSE'YLE SADECE İŞ İÇİN GÖRÜŞTÜM.

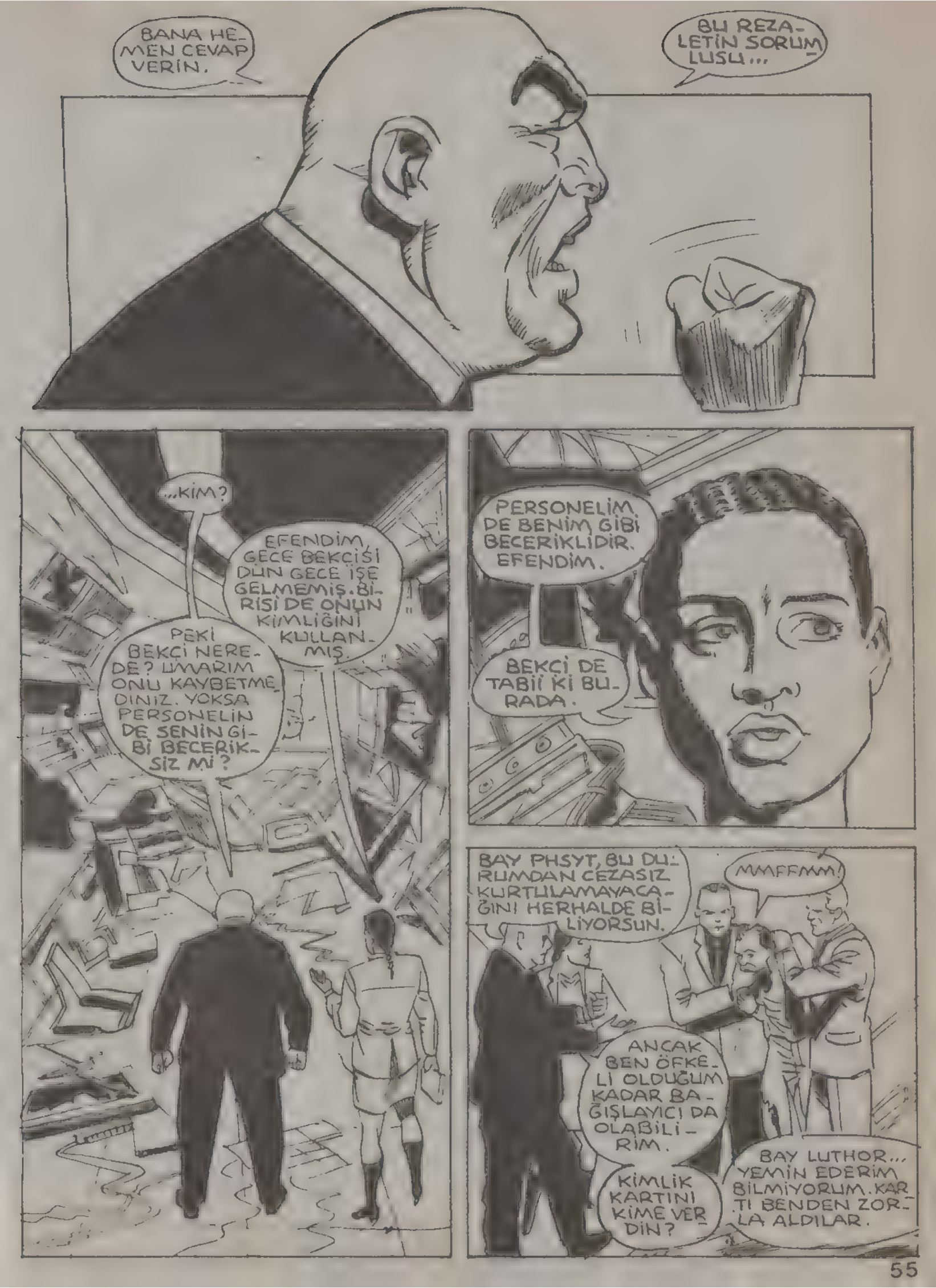
BANA HEMEN CEVAP VERİN.
BU REZALETİN SORUMLUSU...
...KİM?
EFENDİM, GECE BEKÇİSİ DÜN GECE İŞE GELMEMİŞ. BİRİSİ DE ONUN KİMLİĞİNİ KULLANMIŞ.
PEKİ BEKÇİ NEREDE? UMARIM ONU KAYBETMEDİNİZ. YOKSA PERSONELİN DE SENİN GİBİ BECERİKSİZ Mİ?
PERSONELİM DE BENİM GİBİ BECERİKLİDİR. EFENDİM.
BEKÇİ DE TABİİ Kİ BURADA.
BAY PHSYT, BU DURUMDAN CEZASIZ KURTULAMAYACAĞINI HERHALDE BİLİYORSUN.
MMFFMM!
ANCAK BEN ÖFKELİ OLDUĞUM KADAR BAĞIŞLAYICI DA OLABİLİRİM.
KİMLİK KARTINI KİME VERDİN?
BAY LUTHOR... YEMİN EDERİM BİLMİYORUM. KARTI BENDEN ZORLA ALDILAR.

BEN BİR İSİM İSTİYORUM, BAY PHYST.
R. RON CHİN... ONLARLAYDI.
RON CHİN Mİ?
GÜZEL.
CANINI ACITIN.
EFENDİM, HENRY CHYN ADLI BİRİ PROJEMİZİN UYGULANMASI SIRASINDA ÖLMÜŞTÜ. ACABA...
SUS. DÜŞÜNÜYORUM.
ONU BANA KARŞI KİM KIŞKIRTABİLİR? SÜPERMEN OLAMAZ. O DOĞRUDAN SALDIRIR.
BANA BASIN TOPLANTISINDA LAF ATAN JOSE DELGADO HAKKINDA BİLGİ İSTİYORUM.
GENCLER ONUN SÖZÜNLÜ DİNLİYOR. ONUN BU İŞLE BİR İLGİSİ VAR.
TÜM BİLGİLERİ TOPLAYIN.
TABİİ.
PROJEMİZİN GERÇEK AMACI NEREDEYSE ORTAYA ÇIKACAK. KİMSENİN BENDEN ŞÜPHELENMESİNİ İSTEMİYORUM.
OLAYI ARAŞTIRMAK İÇİN PROJEDEKİ ADAMI KULLANALIM MI?
HAYIR, ONA ÇOK YATIRIM YAPTIK. BÖYLE KÜÇÜK İŞLERDE KULLANAMAYIZ. AMA BAŞKA BİR AÇIDAN OLABİLİR.

TAMAM... ARTIK GERİ DÖNÜŞ YOK
ACABA DOĞRU MU YAPIYO-RUM?
ŞİMDİ KENDİME SORU SORMANIN SIRASI DEĞİL!
BİRÇOK GENCİN HAYATI VE GELECEĞİ SÖZ KONUSU... BUNU YAPMAM ŞARTTI.
BU GECE...
...ÇETE DÜŞMANI İŞ BAŞINDA!
NE OLUYOR?

BURAYA BİLGİ ALMAK İÇİN GELDİM, SERSERİLER.
BEN SÜPERMEN'E BENZEMEM.
GEREKİRSE KEMİKLERİNİZİ BİLE KIRARIM.
DENGESİ BOZULDU ... SALDIR ONA.
ONU OYLE TUT, JOEY.
PEKALA SERSERİ, KAVGA MI İSTİYORSUN
ŞİMDİ GÜNÜNÜ GÖSTERİRİM...
UUUNHHH!
ÇOK İYİ NİŞAN ALDIN, ÇİRKİN SURAT...
BENİM İŞİMİ YAPTIĞIN İÇİN TEŞEKKÜRLER.
ADAMLAR ŞAŞIRDI. BÖYLESİ DAHA İYİ.
AKSİ HALDE SAYICA BENDEN ÜSTÜN OLDUKLARINI FARKEDERLER.
BİR BLÖF YAPSAM MI? BELKİ İŞE YARAR.
GEL BURAYA SERSERİ...
NE YAPIYORSUN?
FIRININIZI AÇIYORUM.
GAZ SENİ NE KADAR ZAMANDA ZEHİRLER BİLİYOR MUSUN?
GAZ MI? AMAN TANRIM

ASLINDA O KADAR VAKTİM YOK.
HIMM, KİBRİT İÇİN TEŞEKKÜRLER.
LÜTFEN YAPMA... HAYIR!
BELKİ ANLAŞABİLİRİZ. ÇETE SAVAŞLARININ ARKASINDA KİM VAR?
KONUŞURSAM BENİ ÖLDÜRÜR.
KONUŞMAZSAN DA BEN ÖLDÜRÜRÜM.
KOLUM, KOLUMU KIRDIN!
KOLUNDAN SONRA SIRANIN OMUZUNA GELMESİNİ İSTER MİSİN?
KONUŞ.
TAMAM, TAMAM!
CARTER... MAX CARTER. JAY FALK'IN YARDIMCISIDIR.
LÜTFEN BENİ BIRAK ARTIK.
TABİİ... ARTIK GİDEBİLİRSİN...
...SERSERİ!
BU İSTEN NEFRET ETTİM.
BETMEN BU İŞLERİ HER ZAMAN NASIL YAPIYOR BİLMİYORUM.
AMA GENÇLER BENİM DUYGULARIMDAN DAHA ÖNEMLİ.
BAZI ŞEYLERİ YAPMAK GEREK.

HOŞUMA GİTMEYEN ŞEY ŞU... KENDİMİ KAYBETTİM, ONA ACI ÇEKTİRMEK İSTEDİM.
İSTEDİĞİMİ ELDE ETMEK İÇİN HER ŞEYİ YAPABİLİRDİM.
DEMEK İNSANLAR GÜCE KAVUŞUNCA HİÇ DÜŞÜNMEDEN HAREKET EDİYORLAR.
GALİBA HASTA OLACAĞIM.
LEXCORP ŞİRKETİ BUGÜN SERSERİLERİN SALDIRISINA UĞRADI.
TAM DUYMAK İSTEDİĞİM ŞEY... LUTHOR HAKKINDA BİR HABER
JİMMY, ONU TEK RAR AÇ LÜTFEN.
ŞİRKET SÖZCÜSÜ EVELYN RANDALL ŞUNLARI SÖYLEDİ:
LEX LUTHOR GENÇLERİ SOKAKTAN KURTARMAK VE ONLARA İŞ SAĞLAMAK İÇİN MİLYONLARCA DOLAR HARCADI...
...AMA KARŞILIĞINDA ONA BUNU YAPIP ŞİRKETİNE BÜYÜK ZARAR VERDİLER.
AMA BAYAN RANDALL BU OLAYIN LUTHOR'UN HAYIRSEVERLİĞİNE SON VERMEYECEĞİNİ BELİRTİYOR.
LUTHOR'A KİMİN SALDIRDIĞINI BİLİYORUM
NE YAPMAM GEREKTİĞİNİ DE.

NE YAZIK Kİ KLARK KENT ŞU ANDA FAZLA BİR İŞ YAPAMAZ.
BU SÜPERMEN'E GÖRE BİR İŞ.
GİTMEDEN ÖNCE JOSE'Yİ GÖRMELİYİM
SÖYLEDİĞİM BAZI ŞEYLERİ TELAFİ ETMEM GEREK.
NE APTALLIK YAPTIM.
O ADAM ORADA NE YAPIYOR?
ŞİMDİ İÇERİ GİREMEM.
BEKLEYEYİM.
JOSE İÇERİDE DEĞİL, AMA EMİNİM Kİ...
VAY CANINA. LEXCORP'A AİT BİR KİMLİK KARTI, MORGAN İHRACAT ŞİRKETİNİN SİLAH SATIŞINI GÖSTEREN BİR BİLGİSAYAR ÇIKTISI.
NELER OLUYOR BİLMİYORUM...
..AMA HİÇ DE İYİ ŞEYLER HİSSETMİYORUM.
GALİBA BU KENT'İN BAŞI DERTTE.

FALK JERRY'İ KAÇIRDIĞIN-
DA ONU BURADA SAKLAMIŞ-
TI. HERŞEYİ AÇIK AÇIK YAP-
MALARI PEK İYİYE İŞARET
DEĞİL.
YA TAM BİR
APTALLIK YA DA
KÜSTAHLIK BE-
LİRTİSİ.
İKİSİ DE
HOŞ DEĞİL.

SIRANI BEKLE, HEPİ-
NİZE SİLAH VERECE-
ĞİZ.
DİKKATLİ OLUN. SİLAHLA
RI KULLANMAK İÇİN BOL
BOL VAKTİNİZ OLACAK.

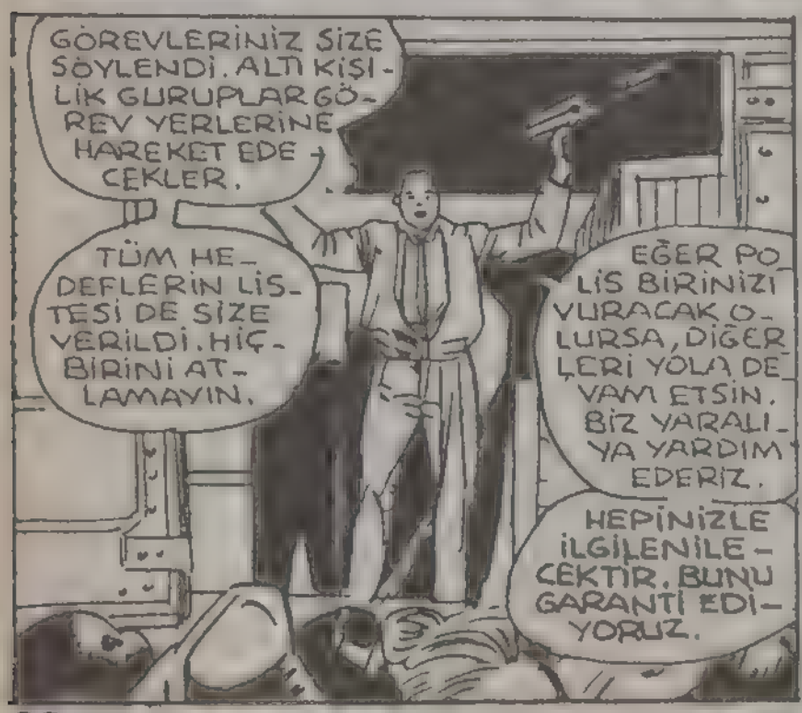
GÖREVLERİNİZ SİZE
SÖYLENDİ. ALTI KİŞİ-
LİK GURUPLAR GÖ-
REV YERLERİNE
HAREKET EDE-
CEKLER.
TÜM HE-
DEFLERİN LİS-
TESİ DE SİZE
VERİLDİ. HİÇ-
BİRİNİ AT-
LAMAYIN.
EĞER PO
LİS BİRİNİZİ
VURACAK O-
LURSA, DİĞER
LERİ YOLA DE
VAM ETSİN.
BİZ YARALI-
YA YARDIM
EDERİZ.
HEPİNİZLE
İLGİLENİLE-
CEKTİR. BUNU
GARANTİ EDİ-
YORUZ.

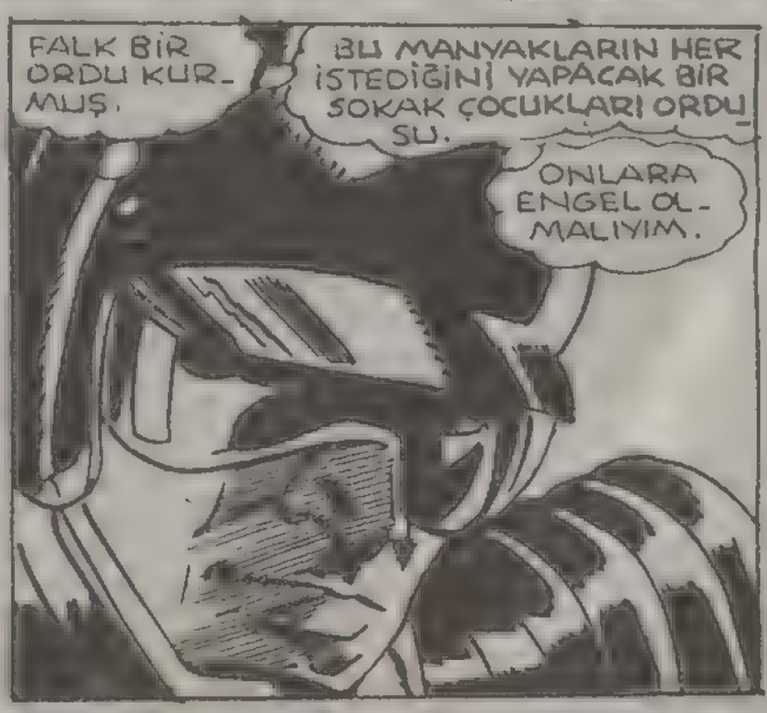
FALK BİR
ORDU KUR-
MUŞ.
BU MANYAKLARIN HER
İSTEDİĞİNİ YAPACAK BİR
SOKAK ÇOCUKLARI ORDU-
SU.
ONLARA
ENGEL OL-
MALIYIM.

HAYIR... YAPMAYIN!
BUNUN BİR TUZAK OLDUĞUNU ANLAMADINIZ MI?
HA?
BU KİM?
HARCAYIN ONU!
SİZ ONLARIN UMURUNDA BİLE DEĞİLSİNİZ. SİZİ HARCAMAK İSTİYORLAR. YAPMAYIN.
YARARI YOK. DİNLEMİYORLAR.
BUNA ŞAŞIRMADIM. BABAM ÇETEYİ BIRAKMAMI SÖYLEDİĞİNDE. BEN DE ONU DİNLEMEMİŞTİM.
AMA BİZ KÜÇÜK, ANLAMSIZ SUÇLAR İŞLERDİK. HAYATIMIZ TEHLİKEDE DEĞİLDİ.
ÇOĞUMUZ OLAYLARDAN DERS ALIP KENDİMİZİ DEĞİŞTİRDİK.
AMA BU ÇILGIN GENCLER KENDİLERİNİ FENA KAPTIRMIŞLAR. BİR ŞEY ÖĞRENECEK KADAR YAŞAMAYABİLİRLER.
OLDUĞUN YERDE KAL BAKALIM.
UUUPP!

SİZ OLDUĞUNUZ YERDE KALIN.
O DA NE?
ELLERİNİZİ YAKMADAN SİLAHLARINIZI HEMEN BIRAKIN.
HAH SÖYLE, İYİ ÇOCUK OLUN.
SÜPERMEN, BUNLAR SAYICA ÇOK FAZLA ETRAFLARINI ÇEVİRMEK GEREK.
BEN O İŞE BAŞLADIM BİLE.
KAÇIN!
NEREYE
NEREYE OLURSA
BU KAMYON ARTIK GENÇLERİ KENTE TAŞIYAMAYACAK.
ONDAN DAHA İYİ BİR ŞEKİLDE YARARLANAYIM.
İŞTE SİZE HAPİSHANE HAYATINDAN KÜÇÜK BİR ÖRNEK.
ÖMÜR BOYLU HAPSE GİRMEDEN KENDİNİZE ÇEKİ DÜZEN VERMENİZİ ÖNERİRİM.
İKİ KAÇAK VAR SÜPERMEN.
ONLARI YAKALADIM.

ÇABUK SONUCA VARMA MASKELİ ADAM.
BURAYA BİR GÖZCÜ KOYACAKLARINI TAHMİN ETTİM.
WOK
SÜPERMEN, ÇETE DÜŞMANI ...BURADA BİRİNİ ENSELEDİM.
ONU DA BAĞLAYIN.
ÇETE DÜŞMANI...FENA İSİM DEĞİL. AMA ARKANA DA DİKKAT ETMELİSİN. ŞANS HERZAMAN SANA GÜLMEYEBİLİR.
NASIL OLSA BİR ÇARESİNİ BULURDUM.
O KADAR KOLAY DEĞİL. BEN DENGESİZLERİ PEK SEVMEM,
POLİS GELDİ. BUNLARI TAŞIMAK İÇİN ÇOK ARACA İHTİYAÇLARI OLACAK.
SİRENLER BANA GİTMEYİ HATIRLATTI.
SONRA GÖRÜŞÜRÜZ.

SUPERMEN, ADAM KAÇIYOR. DURDUR ONU.
BIRAK GİTSİN, BİLL...
...O CETEYİ YAKALAMAMA YARDIM ETTİ.
ŞİMDİ İZNİNİZLE.
SÜPERMEN, NEREYE GİDİYORSUN?
TÜFEKLİ BİR DOSTU GETİRMEYE.
BİLL, ONU TUTUKLA... CİNAYETE TEŞEBBÜSTEN.
HİÇBİR ŞEY SÖYLEMEYECEĞİM. BANA HAKLARIMI OKUYUN.
DURUN, BU ADAMI TANIYORUM.
BU JAY FALK'IN ÇETESİNDEN.
BENİ KAÇIRANLARDAN BİRİ.
FALK MI? O HALDE LUTHOR TEMİZ.
YOKSA DEĞİL Mİ?
JİMMY, BİLGİSAYARDAN ANLAR MISIN?
BİLGİSAYAR MI?

SEN BENİ TANIRSIN. BEN HERŞEYDEN ANLARIM.

ÖYLEYSE BU BİLGİNDEN YARARLANALIM, HA?

TABİİ.

MÜKEMMEL, MÜKEMMEL.

AMA FALK KONUŞMAZ MI, BAY LUTHOR? SİZİ ELE VEREBİLİR.

O KADAR SAF OLMA.

GELECEK SENE ONU ŞARTLI OLARAK SERBEST BIRAKTIRACAĞIMI BİLİYOR, AİLESİNE ÇOK ŞEY VERDİĞİMİ DE.

PARALARI BENİM BANKALARIMDA AKLANDI.

FALK BANA ÇOK ŞEY BORÇLU. SESİNİ ÇIKARMAZ.

DAILY PLANET

JAY FALK ŞİMDİ DE GENÇLERE BULAŞTI.

İŞİ HAPİSTEKİ HÜCRESİNDEN YÖNETTİĞİ SANILIYOR.

AYRICA DA HAPİSTE ADAMLARIM OLDUĞUNU BİLİYOR. KONUŞMAYI DÜŞÜNÜRSE...

BAY LUTHOR... BEN KUNO.

NE VAR? ŞİMDİ MEŞGULÜM.

EFENDİM, BİLGİSAYAR ODASINA GELMENİZİ RİCA EDECEKTİM.

BUNU GÖRMENİZ GEREK.

İŞİMDEN ALIKONMAKTAN HOŞLANMAM. NE OLDU?

BİLGİ BANKAMIZ TÜMÜYLE SİLİNMİŞ.

NE? GÜVENLİK GÜÇLERİNİ Mİ ATLATMIŞLAR?

HAYIR EFENDİM... BUNU YAPAN DIŞARDAN BİR TERMİNALİ KULLANMIŞ.

VE SİZE BİR NOT BIRAKMIŞ.

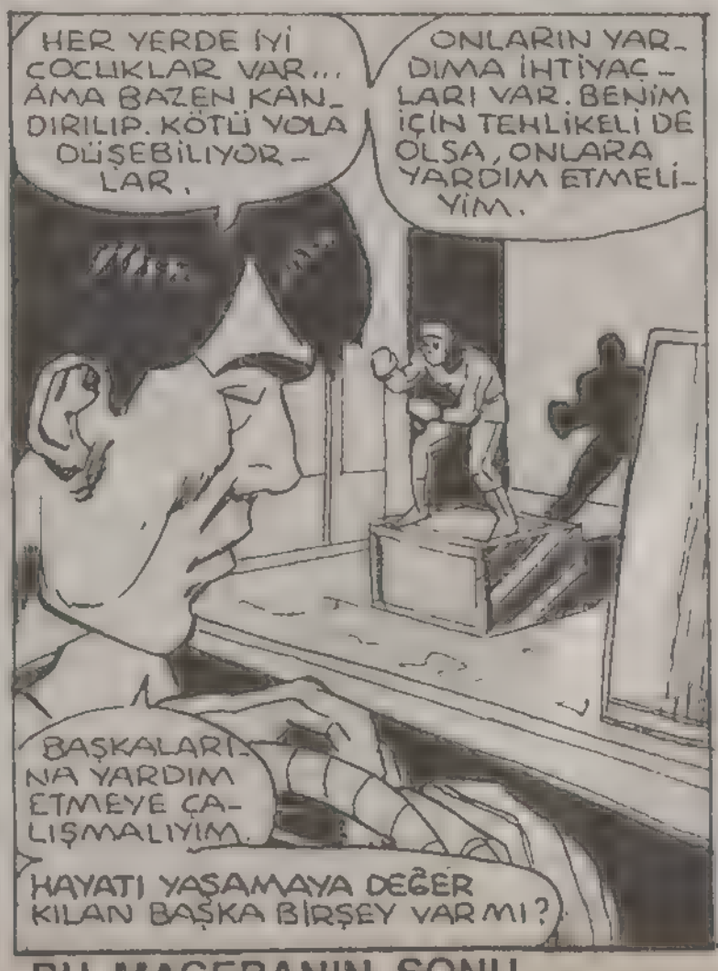

BU MACERANIN SONU

Seni MAHVEDECEĞİM

AMA NEDEN BANA SALDIRIYORLAR?
ÇOK GÜÇLÜ ONU TELEPATİ İLE DURDURMALIYIM.
BANA İTAAT ETMİYOR.
ONUN DA MADDE ÖTESİ BİR GÜCÜ VAR.
AMA BU İMKANSIZ! BURADA BÖYLE BİR GÜÇ SADECE BENDE VARDI.
NEE? HEPSİ BANA MADDE ÖTESİ BİR GÜÇLE SALDIRIYOR.
AKUMEN BU ŞOKİLE KENDİNDEN GEÇMİŞ, TÜM VÜCUDU ACI İÇİNDE KASILMIŞTI.

METROPOLİS'TE STAR LABORATUVARININ DENİZ ARAŞTIRMA BÖLÜMÜNDE...
SÜPERMEN BU NEFİS BALIK İÇİN TEŞEKKÜRLER. ÜZERİNDE ÇOK ÖNEMLİ DENEYLER YAPABİLİRİZ.
DEV BİR BALIK BU!
ÇOK UZAK BİR GALAKSİYE AİT DR. MARŞE!
UZUN SÜREDİR KALEMDEYDİ...
EVRİM ARAŞTIRMALARINDA ÇOK BÜYÜK YARARI OLACAKTIR, EMİNİM.
MEMNUN OLDUĞUNUZA SEVİNDİM DOKTOR!
SON DENİZALTI ÇALIŞMALARIMIZ, PEK VERİMLİ OLMAMIŞTI.
BİİP
BİİP
DR. KİLBORN?
SÜPERMEN ORADA MI?
EVET. NEDEN?
TANRIYA ŞÜKÜR! AKUMEN GELİYOR, DR. MARŞE!
SİZİ UYARMAK İSTEDİM!
UYARMAK MI?
BAKK-AKK
AKUMEN? NE OLDU?
SENİ MAHVEDECEĞİM!

HEY!?
ATOM REAKTÖRÜNÜ ÇALIŞTIRDIN DEĞİL Mİ, MARŞE? HEM DE RİCADA BULUNDUĞUM HALDE
BEN Mİ, ASLA YAPMADIM.
YALAN SÖYLÜYORSUN.
SAKIN OL DOSTUM!
BIRAK BENİ.
KARIŞMA!
BU ÇEVRESİNDEKİ IŞIN OLMALI! BİLİNCİ YERİNDE DEĞİL! DELİRMİŞ GİBİ...
SÜPER NEFESİM İLE ONU DUVARA YAPIŞTIRAYIM!
WHOOOSH!
ÇOK KOMİK!
BUNU SEN İSTEDİN.
ŞİMDİ SENİ..
BAYILIYOR GALİBA.

NE OLDU ONA?
BİR SAATTEN FAZLA DIŞARIDA KALDI.
DERHAL SU BULMALIYIZ
KIZGIN ISINLI BAKIŞIMLA ŞURAYI DELELİM!
BURADAN GELEN SU, ONU ŞİMDİLİK İDARE EDER!
TEŞEKKÜRLER SÜPERMEN! AKLIM BAŞIMA GELDİ!
AMA EMİNİM STAR'DAKİ REAKTÖR KULLANILDI.
BUNU ONLAR YAPMIŞ OLMALI...
ONLAR KIM?
T.A.R.S.
HİPNOTİZE EDİLMİŞ VE AKILLARINI KULLANABİLEN AHTAPOTLAR. ONLARIN PLANLARINI ANLIYORUM.
DÜNYAYI ELE GEÇİRMEK İSTİYORLAR.
DENİZALTI İZLEME EKRANINDA HİÇ BÖYLE BİR FAALİYET GÖRMEDİK.
YAPTIĞIN ATOM DENEMESİ BU BÖLGEDEKİ SULARDA DEĞİŞİME YOL AÇTI.
BU GÜCÜ NEREDEN ALIYORLAR?
SİZİ UYARDIĞIM HALDE BÖLGEYİ KORUMAYA ALMADINIZ.

YANİ ATOM IŞINLARI BAZI AHTAPOTLARI GENETİK OLARAK DEĞİŞTİRİP ONLARIN BU HALE GELMESİNE Mİ NEDEN OLDU?
BU BENİM SUÇUM.
AKUMEN SİZİ UYARDIĞINDA HEMEN PROJEYİ DURDURMALIYDINIZ. NE YAZIK Kİ ARTIK ÇOK GEÇ.
ŞİMDİ İŞ BİZE DÜŞÜYOR.
DURUN! ONLARI BEN DE GÖRMEK İSTİYORUM!
HAYIR DR. MARŞE! BU İŞ SANDIĞINDAN ÇOK TEHLİKELİ.
PEKİ O ZAMAN SİZ KENDİ GÖREVİNİZİ YAPIN...
BEN DE KENDİ GÖREVİMİ...
DALMA ALETLERİ
SUYUN ALTINDA...
YÜCE NEPTÜN!
BU YARATIKLAR GİT GİDE DAHA DA BÜYÜYORLAR.

BALIKLAR DENİZALTINDAKİ BU ENKAZI...
...NE YAPACAKLAR?
ŞÜPHESİZ...
ANİDEN...
ALLAH KAHRETSİN! İKİ KİŞİYE SEKİZ KOL!
KOLLAR DA TAM KOL YANİ...
OLANCA GÜÇLERİ İLE...
...SIKIYORLAR...
AKUMEN! YILAN BALIKLARI!
AHTAPOTLARIN CAN DÜŞMANLARI...
...BELKİ ETKİLİ OLURLAR...
GÜZEL. ONLARDAN KAÇMAK İÇİN...
BİZİ BIRAKTILAR...

DAHA SONRA...
DENİZ YARATIKLARI, AHTAPOTLARIN EMİRLERİNE İTAAT EDİYORLAR.
BİZE SALDIRACAKLAR!
AMA BU İKİ ZIT EMİR, TERS TEPKİ YAPAR.
GERİ ÇEKİLİN!
TANRIM! ONLARI ÖLDÜRECEĞİZ!
ZIT EMİRLER HEPSİNİ MAHVETTİ.
BEKLE AKUMEN! BİR FİKRİM VAR.
SU ALTINDA SOLUK ALAMAM, AMA GÜÇLÜ BİR NEFES ALIP...
BALIKLARA HAVAYI YOLLAYABİLİRİM.
FWOOSH!

GÜZEL! AHTAPOTUN ETKİSİNDEN KURTULDULAR.
ŞİMDİ İŞLERİNİ BİTİRELİM.
HAYIR!
DR. MARŞE! BURADA NE İŞİNİZ VAR?
SİZE BİRŞEY OLSUN İSTEMEYİZ! AMA SİZİ DURDURMAK ZORUNDAYIZ! ÇEKİLİN YOLUMUZDAN!
GÜZEL! BEN DE...
BİZE ATEŞ EDİYOR.
HEM DE LAZER İLE...
ZWAMM!
AHHH!
ZIZIAT!

AHTAPOTLARDAN BİRİ DR. MARŞE'NİN BEYNİNİ ETKİSİ ...
ALTINA ALDI.
BU PAHALI ALETİ PARÇALAMAK ZORUNDAYIM
CHUNG!
AKLI YERİNDE DEĞİL. ONA ZARAR VERMEK İSTEMİYORUM.
CRUNCH
AKUMEN EN İYİSİNİ YAPMAKTADIR.
ŞU TELEPATİ NUMARANA BİR SON VERECEĞİM.
AL SANA!
WONK
AKUMEN! BAK ORADA. AHTAPOTLARIN NEREDEN ÇIKTIKLARINI BULDUM.

Bi... BİR UZAY GEMİSİ Mİ BU?
EVET SANIRIM, ÇOK GARİP! KUMANDA ODASI ÇOK BÜYÜK. DİĞER BÖLÜMLER İSE ÇOK UFAK.
ASLINDA AHTAPOTLARA ÇOK UYGUN SÜPERMEN?
BİZE DE UYMAK ZORUNDA...
...BİRİNİ YAKALADIM.
İÇERİ GİRİYOR...
...ŞİMDİ TEKRAR ÇIKIYOR.
ONU NEREYE GÖTÜRÜYORSUN? DAHA HANGİ GEZEGENDEN GELDİKLERİNİ BULAMADIK.
NASILSA BULURUZ, SUPİ!
BİR TANE DAHA MI?
HAYIR DUR! BU ARKADAŞIM TOPO!
ONU BEN ÇAĞIRDIM.

UMARIM TELEPATİK KONUŞMADA BİZE YARDIMCI OLUR.
KOLLAR YARDIMIYLA BİR TELEPATİK BAĞ KURALIM.
DÜNYA YARATIKLARI! KAFANIZDAKİ SORULARA BİR AÇIKLAMA ARIYORSUNUZ.
DİNLEYİN!
GEZEGENİMİZDEKİ GÜNEŞ, DENİZLERİMİZİ KURUTMUŞTU.
UZUN ARAYIŞTAN SONRA BURAYA GELDİK.
ESKİDEN DENİZLERİNİZ ÇOK DAHA TEMİZDİ. AMA KİMYASAL DEĞİŞİM BİR ANDA ONU BİZİM İÇİN ÇOK ZARARLI BİR HALE SOKTU.
GİTGİDE DAHA İLKEL YARATIKLAR HALİNE GELMEYE BAŞLADIK. AMA BİR GÜN YENİ BİR ENERJİ KAYNAĞI BULDUK.
STAR

AMA BU DÜNYA ÜZERİNDE SİZ HİÇBİR HAK İDDİA EDEMEZSİNİZ. BURADA İNSANLAR HAKİM DİR!
HAK MI?
BU IŞILDAYAN NE?
NEDEN MİŞ O?
SUPİ DİKKAT ET!
NE YAPTIN ONA?
SADECE BİR ŞOK! VÜCUDU ARTIK...
... BEYNİNİN EMİRLERİNİ ALMIYOR. SEN TELEPATİ GÜCÜN SAYESİNDE KENDİNİ KORUYORSUN, AKLIMEN!
AMA SUPİ'NİN SÜPER GÜCÜ OLMADAN BEN BİRŞEY YAPAMAM Kİ...
DR. MARŞE DE BANA YARDIM EDEMEZ.

AKLIMA BİR FİKİR GELMİYOR...
...NE YAPACAĞIZ?
AMA BELKİ DE KENDİ BEYNİMİ TELEPATİ İLE KULLANIP,.
SUPİ'NİN VÜCUDUNA HÜKMEDEBİLİRİM.
İNSANLARIN BEYNİ, DENİZ CANLILARINDAN ÇOK DAHA İLERİ DÜZEYDE...
...UMARIM KRİPTONLULARINKİ...
...İNSANLARA BENZİYORDUR.
SÜPERMEN KARŞI KOYMUYOR.
BAŞARMALIYIM..
...KIZGIN BAKIŞLARINI KULLANMASI İÇİN KONSATRE...
...OLMALIYIM.

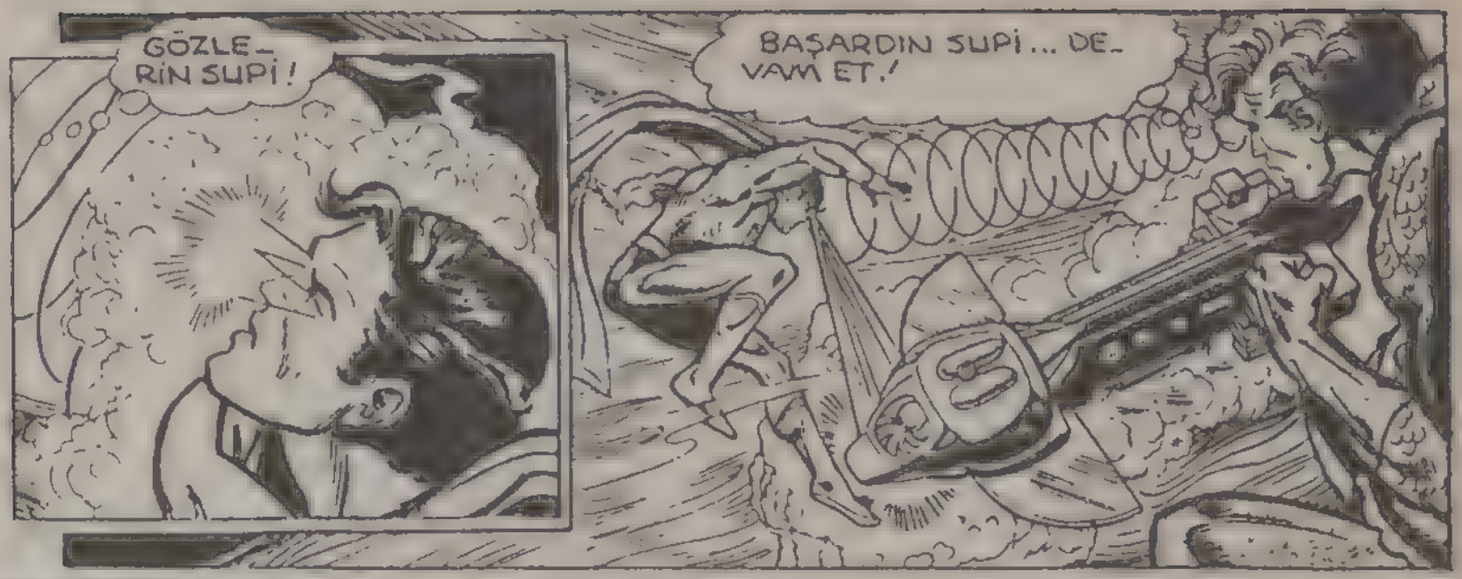
GÖZLERİN SUPİ!
BAŞARDIN SUPİ... DEVAM ET!

İŞTE ÇETENİN BAŞI BU!
AKUMEN'IN TELEPATİK EMİRLERİ İLE YILDIZIMIZ, YARATIĞI GEMİDEN UZAKLAŞTIRIP...

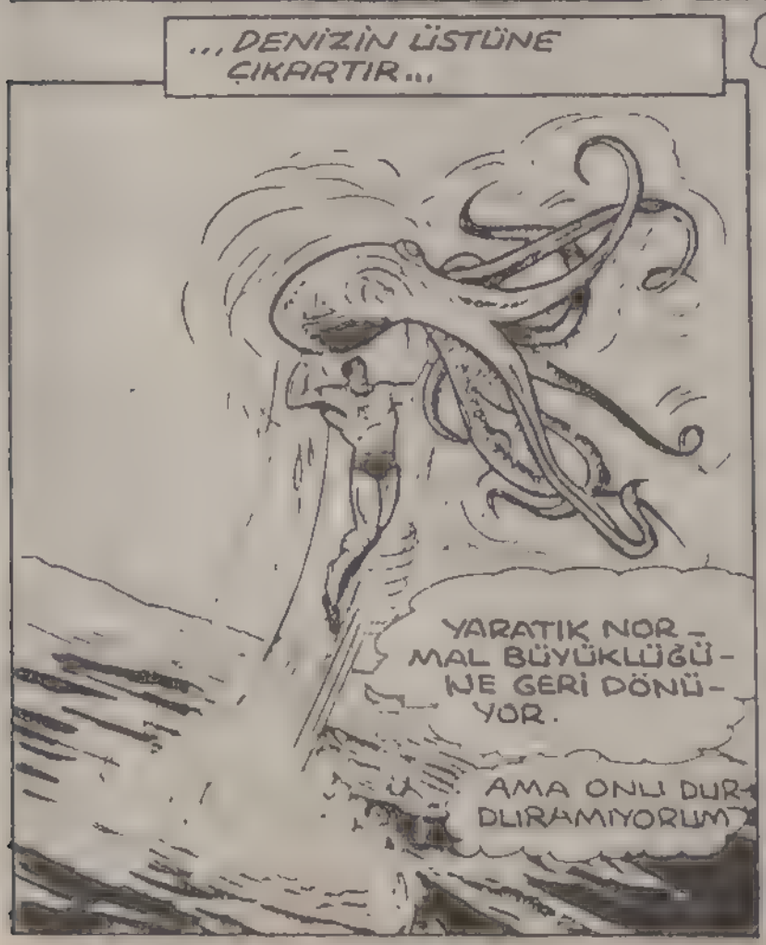
...DENİZİN ÜSTÜNE ÇIKARTIR...
YARATIK NORMAL BÜYÜKLÜĞÜNE GERİ DÖNÜYOR.
AMA ONU DURDURAMIYORUM!

AYNI ANDA...
BİR HELİKOPTER VE BİR UÇAK GEMİSİ GELİYOR. NEPTÜN'E ŞÜKÜR.
BU ÇEVREDEN BİR İMDAT ÇAĞRISI ALDIK. NE OLDU?
DR. MARŞE ÇAĞIRMIŞ OLMALI.

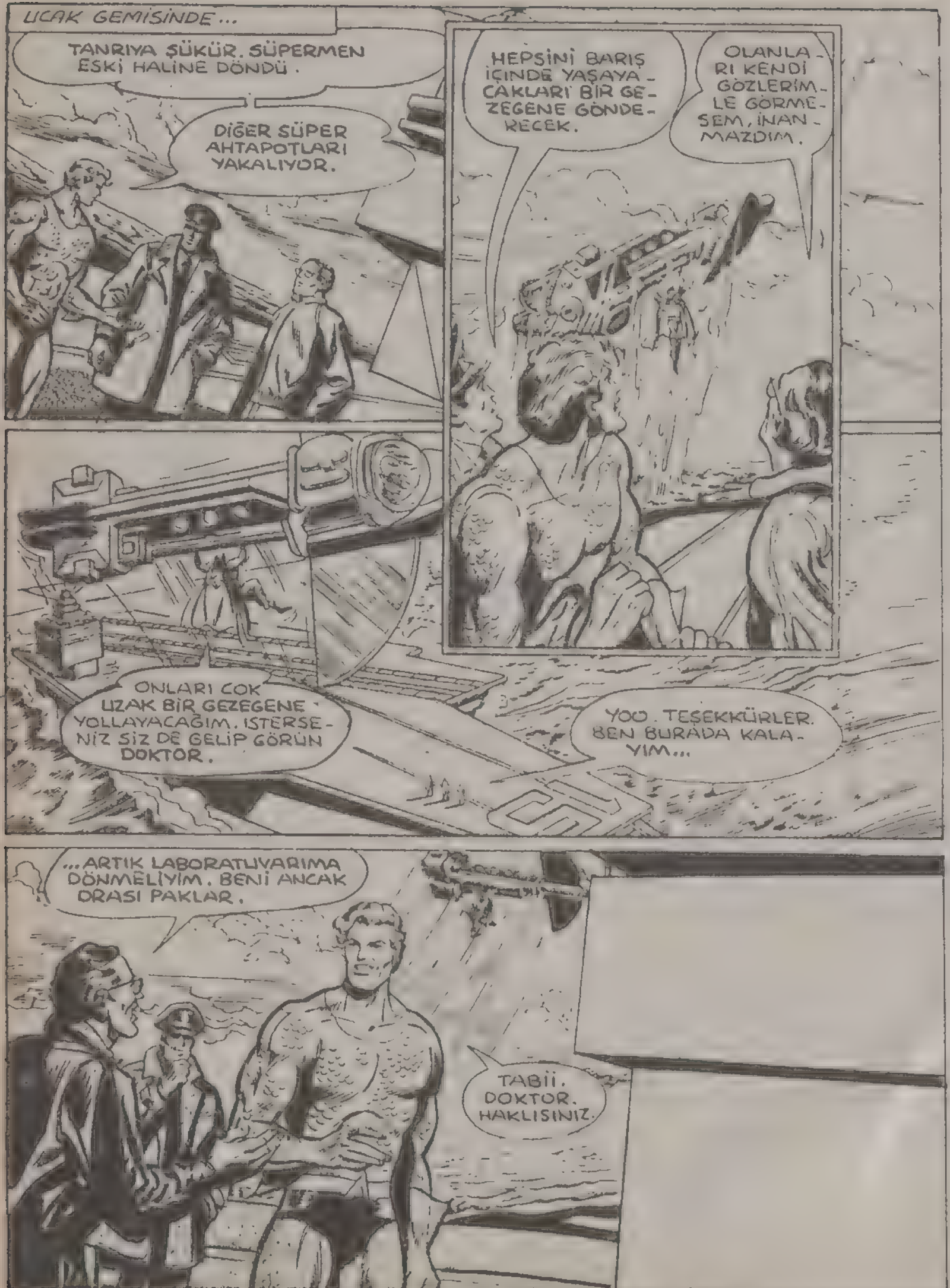

BU MACERANIN SONU

SÜPERMEN Ödülü

KLARK KENT EVİNDEN ÇIKARKEN...
GECE GEÇ SAATLERE KADAR ÇALIŞABİLİRİZ.
ÇOK İYİ... NE KADAR ÇABUK BİTERSE O KADAR İYİ OLUR...
GAZETEDE YOĞUN BİR ÇALIŞMANIN ARDINDAN...
POLİS BALOSUNA GELMEM İMKANSIZ, O KADAR ÇOK İŞİM VAR Kİ...
HER YIL AYNI ŞEYLERİ SÖYLERSİN KLARK! BURADA YAPACAK NE İŞ VAR ANLAMIYORUM.
BEN GOTHAM'DAN ARKADAŞIM BURUS VEYN İLE GİDECEĞİM. SUPERMEN'DE GELİYOR TABİİ...
BENDE BU YÜZDEN KALMAK ZORUNDAYIM İŞTE... MEŞHUR SÜPERMEN ÖDÜLÜNÜ BENİM VERMEM LAZIM.
POLİS SEFİ AÇIŞ KONUŞMASINI YAPTIKTAN SONRA...
BİLDİĞİNİZ GİBİ SÜPERMEN ÖDÜLÜNÜ, HER YIL ONA EN ÇOK YARDIM EDEN KİŞİYE VERİYORUZ. TÜM POLİSLER BU ÖDÜLÜ KAZANMAYA ÇALIŞIRLAR...
BU YIL ÖDÜLÜ BİR HIRSIZ ÇETESİNİ YAKALAMAKTA GÖSTERDİĞİ BÜYÜK YARDIMLARDAN ÖTÜRÜ, BİR GAZETECİYE VERİYORUZ: KLARK KENT'E.
YOO... OLAMAZ... KENDİ KENDİME NASIL ÖDÜL VEREBİLİRİM?

LUİZ LEYN ONU TEMSİLEN KALKAR VE...
KLARK HALA GAZETEDE ÇALIŞIYORDU, HEMEN ONU ALIP GELEYİM...
KLARK'IN ORADA OLMADIĞINI GÖRÜNCE, BENİM KİMLİĞİMDEN GENE ŞÜPHELENECEK.
BOYACILAR HALA ÇALIŞIYOR, İÇLERİNDEN BİRİNİ BENİM ROBOTUM HALİNE GETİRSEM ..YOK AMA, LUİZ BUNU ANLAR...

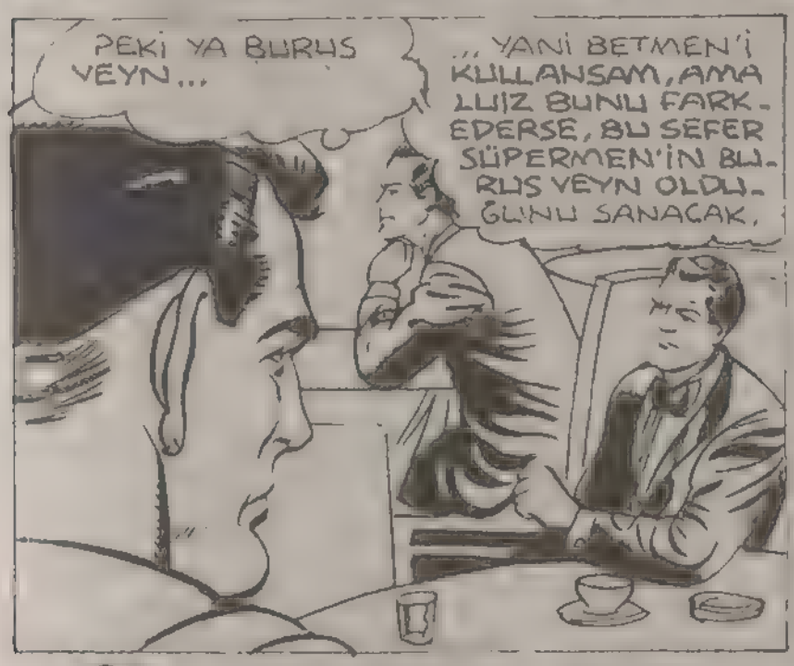
PEKİ YA BURUS VEYN...
..YANİ BETMEN'İ KULLANSAM, AMA LUİZ BUNU FARKEDERSE, BU SEFER SÜPERMEN'İN BURUS VEYN OLDUĞUNU SANACAK.

LUİZ ORAYA GİTMEDEN BİR ÇÖZÜM BULMALIYIM...
BEKLERKEN BARİ BEN DE, DAHA ÖNCEKİ ÜÇ ÖDÜL SAHİBİNDEN BAHSETMEK İSTİYORUM.

İLK HİKAYE KORKUSUZ BİR ÇOCUĞUN ÖYKÜSÜDÜR...
RON! YAPMA, BU KOMŞULARIN ÇİÇEKLERİ... ARKAMI DÖNMEYE GELMİYOR, HEMEN BİR YARAMAZLIK YAPIYORSUN...

AYNI YÖREDE, YAKINLARDA BİR LABORATUARDA İSE, İKİ ARAŞTIRMACI BAZI DENEYLER YAPMAKTADIR.
BAK.. BİR KAÇ RESİM ALIYORUM...
BU KATASTROFLAR HER TÜRLÜ FELAKETİ ÖNCEDEN HABER VEREBİLECEKLER...

EKRANDA ÜÇ FELAKET BELİRMİŞTİR...

DEV YAĞMUR DAMLALARI...

KOZMİK IŞINLAR, BİNALARI LASTİK GİBİ SAVURUYOR...

DEV BİR KIRKAYAK DÜNYAYA ÇIKIYOR...

MAKİNANIN HATA YAPMASINA İMKAN YOK... BİR GÜNDE METROPOLİSTE ÜÇ FELAKET BİRDEN YASANIYOR.

SÜPERMEN'İ DERHAL ÇAĞIRMALIYIZ.

MUTLAKA BİRİSİ ONU GÖRÜP HABER VERİR...

AMA HİÇ KİMSE, KORKUSUZ RON'UN İÇERİ GİRDİĞİNİ FARK ETMEMİŞTİR BİLE...

AAA... ELEKTRİKLER KESİLDİ GALİBA...

BEN BU FİŞİ ÖBÜR DELİĞE SOKMAK İSTİYORUM.

DİKKAT...! SADECE YÜKSEK GERİLİM İÇİN.

YÜKSEK GERİLİM HEM CİHAZI PATLATMIŞ, HEM DE ZAVALLI ADAMLARI YERE FIRLATMIŞTIR.

ZZZZZZ-A-P!

OHHHHHH!

GAAAAA!

OLANLARDAN HABERSİZ İKİ ADAM, BAYGIN VAZİYETTE YATMAKTADIRLAR...

AAA... AMCALAR UYUYOR...

RON'DA GİDİP UYUSUN, O ZAMAN

AYNI ANDA SÜPERMEN, GÜNEY SAHİLLERİNDE BAŞKA BİR FACİA İLE UĞRAŞMAKTADIR.
YÜCE KRİPTON! ATMOSFERDE YANARAK PARÇALANAN BİR METEOR ANTARTİKA'YA DÜŞÜYOR... BU ISIYLA, BUZLAR ERİRSE, OKYANUS O KADAR YÜKSELİR Kİ, TÜM DÜNYAYI SULAR KAPLAR.
SÜPER NEFESİMLE ONLARI DONDURABİLİRİM AMA, ARADAN KAÇAN BAZILARI GENE AYNI TEHLİKEYİ YARATIR.
TAM BİR BUZ ÇEKİCİ GİBİ ÇALIŞMAYA BAŞLAR...
BUZLARI TEK BİR HUNİ ŞEKLİNE SOKMALIYIM.
ŞİMDİ İÇİNE DE BİRAZ DA DENİZ SUYU DOLDURALIM...
NEYSE, METEORLAR BURADAKİ SUDA SÖNDÜKLERİ İÇİN BİR ZARAR VERMİYORLAR.

İKİ ARAŞTIRMACI, BU ARADA İŞLERİNE DEVAM ETMEKTEDİRLER...

NEFES NEFESE OLANLARI ANLATIRLAR...

FACİAYI ENGELLEMEK İÇİN 5 DAKİKA VAKTİMİZ KALDI...

SÜPERMEN GERİ DÖNDÜ. SİNYAL TABANCASINI ATEŞLİYEYİM...

DERHAL DEV DALGALARI DURDURMAYA GİDİYORUM.

WHIRRRRRR HUM·M·M KLIK LIK

KOMPİTÜR TEKRAR ÇALIŞIYOR... KİM YAPIYOR BUNU?

SANIRIM BU UFAKLIK, BİLGİ SAYARI DAKTİLO ZANNETTİ...

AMA YENİ BİR HABER GELİYOR GALİBA.

BU İMKANSIZ AYRICA..., 25:06 DİYE BİR SAAT OLAMAZ.

OKYANUS GEMİSİ ANA CADDEYE ÇIKTI SAAT: 25:06

BUNUN ÜZERİNE, BİLGİSAYARIN PLANI BİR KEZ DAHA ARAŞTIRILMAYA BAŞLANIR.

YERDİĞİ TÜM BİLGİLER HATALI DEMEKTİR. BİR YERİNDE BOZUKLUK OLMALI.

DEMEK BU APTAL CİHAZ YÜZÜNDEN, BOŞU BOŞUNA SÜPERMEN'İ ÇAĞIRDIK. VE BOŞ YERE HEYECANLANDIK. EĞER BU ÇOCUK BİZİ BAYILTIP ZAMAN GEÇİRTMESEYDİ, TÜM İNSANLARI BÜYÜK BİR PANİĞE SÜRÜKLEYECEKTİK

BÖYLECE BİR BEBEK, İLK KEZ, SÜPERMEN ÖDÜLÜNÜ KAZANMIŞ OLDU...

RON.. YOO! OLAMAZ! MADALYONU İLE ÇAY TAKIMINI PARÇALADI.

BU ÇOK NORMAL, ONUN YARAMAZLIKLARI OLMASAYDI, ŞİMDİ BÜTÜN HALK BELKİ PANİK HALİNDEYDİ. ÖYLE DEĞİL Mİ?

HİKAYE BİTTİĞİNDE SUPERMEN HALA NE YAPABİLECEĞİNİ DÜŞÜNMEKTEDİR.

RON'DAN DAHA GARİP OLAN DİĞER ÖYKÜDE İKİNCİ ÖDÜL SAHİBİNİN. O, SÜPERMEN ADINI ÖMRÜ BOYUNCA DUYMAYAN BİR KİŞİYDİ...

NE YAPACAĞI ÇOK BASİTTİ.

SÜPERMEN'İN NORMAL İŞLERİ İLE UĞRAŞTIĞI GÜNLERDEN BİR GÜN...

YOO! KIRMIZI KRİPTONİTTEN BİR METEOR ÜZERİME DOĞRU GELİYOR. KIRMIZI "K" BANA GARİP ETKİLER YAPAR. BAKALIM BU KEZ NE YAPACAK?

BAK ŞURADA U-ÇAN BİR CANAVAR VAR.

BİR ÇEŞİT DEV OLDUM.

SÜPER GÜÇLERİM DE YOK OLDU. UÇAMIYORUM... YA BİR YERE ÇARPARSAM...

DÜŞMEDEN KISA BİR SÜRE ÖNCE, BİR ŞEYLER DEĞİŞMİŞTİ....

ANNE! LICAN BİR DEV..

HAY ALLAH! SİMDİDE LICAN, DEV BİR YARASA OLDUM. EN İYİSİ, KRİPTONİT'İN ETKİSİ GEÇENE KADAR BİR YERLERE GİZLENEYİM. SANIRIM ETKİSİ 24 SAAT SÜRER.

SÜPERMEN UÇARKEN BİR ŞEY KEŞFEDER.

DÜNYADAKİ HER NOKTAYI TANIRIM AMA BU ADAYI HİÇ HATIRLAMIYORUM. ŞURAYI YAKINDAN İNCELESEM İYİ OLACAK.

SÜPERMEN TAM İNERKEN!

OLAMAZ VAHŞİ BİR HAYVAN GİBİ TUZAĞA TAKILDIM!

ŞU YAŞLI ADAM KURMUŞ OLMALI.

MERHABA... BENİ KURTARIR MISINIZ? ADIM SÜPERMEN. KIRMIZI KRİPTONİT BENİ BU ŞEKLE DÖNÜŞTÜRDÜ.

SÜPERMEN Mİ? KIRMIZI NE?

BEN BURADA 40 YILDIR YAŞIYORUM, ONDAN ÖNCE DE NE SÜPERMEN DUYDUM NE DE DEDİĞİN O KIRMIZI ŞEYDEN.

İNANILMAZ ŞEY... DEMEK DÜNYADA ADIMI DUYMAMIŞ İNSANLAR DA VARMIŞ.

KİM OLDUĞUN BENİ İLGİLENDİRMEZ. BEN KENDİMİ TEHLİKEYE ATAMAM.
BU KEZ YARALANMADAN KURTULDUM. AMA YAKIT KAYBETMEDEN KAÇMALIYIM.
BUUM!
AYNI ANDA BAŞKA BİR DEĞİŞİM OLDU.
ŞİMDİ DE BİR AT ADAM OLDUM. O DA NE? BİR UZAY GEMİSİ...
ONU YAKALAYIN. KIRMIZI KRİPTONİT'İ ONA FIRLATMIŞTIK. BU YÜZDEN BU ŞEKLE DÖNÜŞTÜ.
UZAYIN HER YANINDAN TOPLAMA DÜZENBAZLAR... SÜPER GÜÇLERİM DE YOK, NE YAPACAĞIM?
BİR TUZAĞIN ÜŞTÜNDEN KAÇARKEN, SÜPERMEN OTOMATİK OLARAK ATLAR.
YIIIIII!
HEPSİ TUZAĞA DÜŞTÜLER.
ŞİMDİ DE GERİ ZEKALILAR TUZAĞIMI MAHVETTİLER.

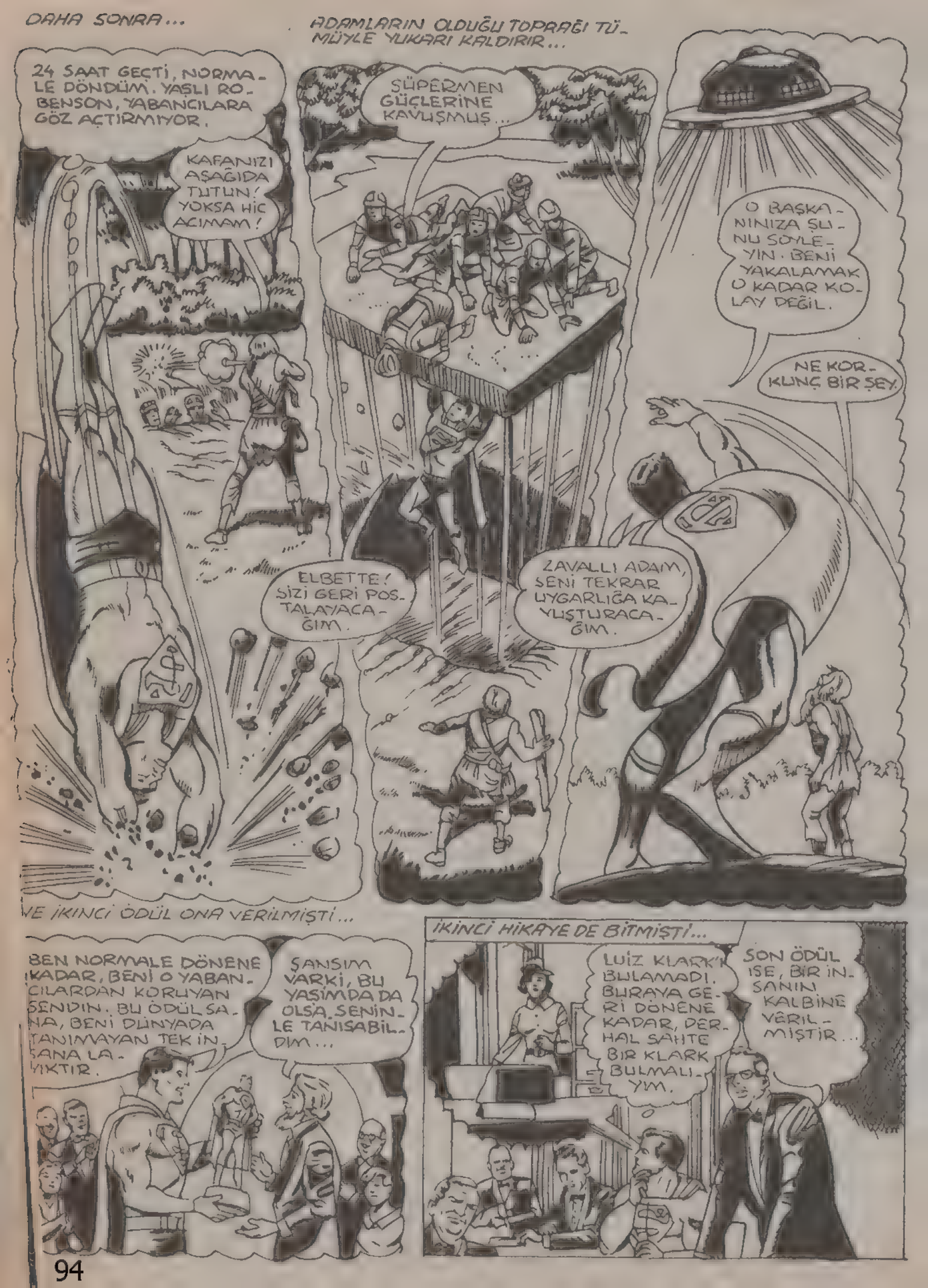
DAHA SONRA...
ADAMLARIN OLDUĞU TOPRAĞI TÜMÜYLE YUKARI KALDIRIR...
24 SAAT GEÇTİ, NORMALE DÖNDÜM. YAŞLI ROBENSON, YABANCILARA GÖZ AÇTIRMIYOR.
KAFANIZI AŞAĞIDA TUTUN! YOKSA HİÇ ACIMAM!
SÜPERMEN GÜÇLERİNE KAVUŞMUŞ...
O BAŞKANINIZA ŞUNU SÖYLEYİN. BENİ YAKALAMAK O KADAR KOLAY DEĞİL.
NE KORKUNÇ BİR ŞEY.
ELBETTE! SİZİ GERİ POSTALAYACAĞIM.
ZAVALLI ADAM, SENİ TEKRAR UYGARLIĞA KAVUŞTURACAĞIM.
VE İKİNCİ ÖDÜL ONA VERİLMİŞTİ...
BEN NORMALE DÖNENE KADAR, BENİ O YABANCILARDAN KORUYAN SENDİN. BU ÖDÜL SANA, BENİ DÜNYADA TANIMAYAN TEK İNSANA LAYIKTIR.
ŞANSIM VARKİ, BU YAŞIMDA DA OLSA SENİNLE TANIŞABİLDİM...
İKİNCİ HİKAYE DE BİTMİŞTİ...
LUİZ KLARK'I BULAMADI. BURAYA GERİ DÖNENE KADAR, DERHAL SAHTE BİR KLARK BULMALIYIM.
SON ÖDÜL İSE, BİR İNSANIN KALBİNE VERİLMİŞTİR...

GERİ DÖNDÜĞÜNDE...

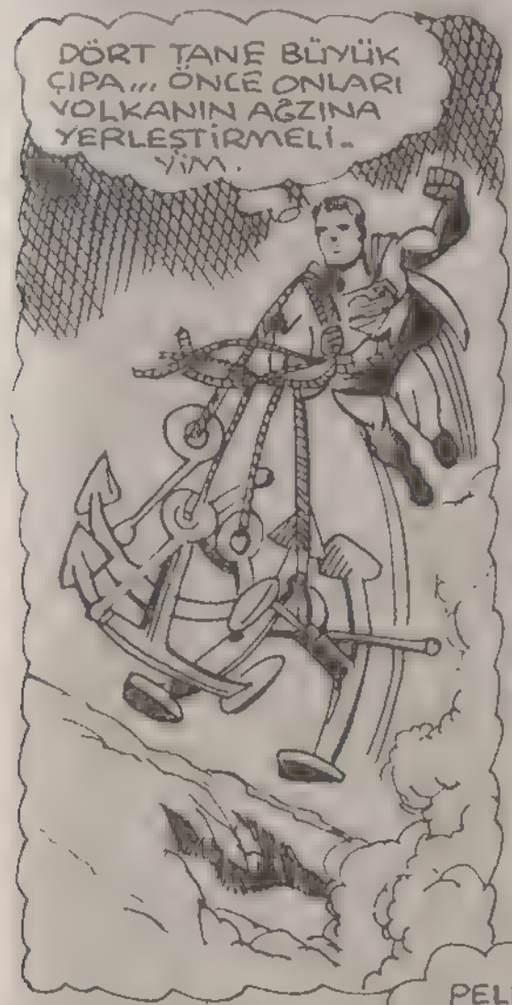

AMA BU ANDA, YEŞİL BİR METEOR SÜPERMEN'İN ÜSTÜNE GELMİŞTİR...

ALLAHTAN, YAKINDAKİ GÖZETLEME KULLELERİNDEN BİRİNDE BİR ADAM YARDIR VE SÜPERMEN'İ GÖRÜR...

YEŞİL KRİPTONİT SÜPERMEN'İ MAHVEDİYOR.

ONU KURTARMALIYIM. DUMAN NEFES DARLIĞININ EN BÜYÜK DÜŞMANIDIR, AMA KENDİMİ DÜŞÜNMEMELİYİM.

BEKÇİ KAYAYI OYNATAMAZ AMA GENE DE BİR ÇARE BULMUŞTUR.

LAYLARI ŞU KAYANIN ÜSTÜNE DOĞRU AKMASINI SAĞLARSAM, KRİPTONİT ÖRTÜLMÜŞ OLUR.

SÜPERMEN'İN TAMAMEN GÜCÜ YERİNE GELMEZ AMA..

DOKTOR BANA DUMANA ASLA GİRMEYECEKSİN DEMİŞTİ...

BENİ KURTARMAK İÇİN NEREDEYSE ÖLECEK... DERHAL HASTAHANEYE GÖTÜRMELİYİM.

BEKÇİNİN ÇOK AZ BİR UMUDU VARDI...

MR. PYLES KAN NAKLİNİ KABUL ETMESEYDİ, ONU ASLA KURTARAMAZDIK.

NE OLUR, YARDIMLARI İÇİN ONA TEŞEKKÜR EDİN.

MR. PYLES'E SÜPERMEN'DE HAYATINI BORÇLU SAYILIRDI...

BİRİSİNE YARDIM EDEBİLMEK BENİM İÇİN EN BÜYÜK ÖDÜL.

KALBİNİZ ÇOK BÜYÜK BİR SEVGİ İLE DOLU VE HEP İYİ ŞEYLER İÇİN ÇARPIYOR, NE MUTLU SİZE.

ÜÇÜNCÜ ÖDÜL DE BÖYLELİKLE VERİLMİŞTİ...

ÖDÜL MR. BYLES'İN İYİLİK DOLU KALBİNE VERİLMEKTEDİR.

BU ÖDÜLÜ SENİ KURTARAN BEKÇİ İLE PAYLAŞMAK İSTİYORUM SÜPERMEN.

HİKAYELER BİTTİĞİ ANDA...

BAYAN LEYN TELEFON ETTİ, 10 DAKİKA İÇİNDE BURADA OLACAKMIŞ.

ÇOK KISA BİR İŞİM VAR.

AKLIMA GÜZEL BİR FİKİR GELDİ. AMA 10 DAKİKA YETER Mİ?

DERHAL STOK KARTLARININ DURDUĞU DEPOYA GİDER VE SÜPER BİR HIZLA KAYIP ADAMLAR LİSTESİNİ İNCELER.

BUNLARDAN BİRİSİNİ BULDUM MU KURTULDUM DEMEKTİR.

KAYIPLAR BÖLÜMÜ KARTOTEKSİ.

SÜPER TEMPO İLE BİR ARAŞTIRMA YAPIP, ADAMI BULUR...

ADIM NE? NEREDEYİM? AH BİR HATIRLASAM...

TAHMİN ETTİĞİM GİBİ HAFIZASINI KAYBETMİŞ TAM ARADIĞIM ADAM.

BU ARADA LUİZ DÖNMÜŞ, HER YANI ŞÜPHE İLE SÜZMEKTEYDİ...

SELAM, BAYAN LEYN! KLARK NEREDE?

BÜRODA YOK! BEN DE BURAYA GELDİĞİNİ SANIYORDUM.

ŞİMDİ NEDEN BENİMLE GELMEDİĞİNİ ANLIYORUM ÇÜNKÜ "O" SÜPERMENDİ...

AMA LUİZ GELENLERİ GÖRÜNCE...

BİZİ Mİ ARIYORDUNUZ?

KLARK... KLARK KENT...

SEROMONİ ESNASINDA...
BİR HIRSIZ ÇETESİNİ YAKALATMAK İÇİN, AJAN OLARAK ÇETEYE GİRDİNİZ VE HAYATINIZI TEHLİKEYE ATTINIZ. BU YÜZDEN BÜYÜK ÖDÜLÜ SİZE LAYIK GÖRDÜK.
SÜPERMEN, KLARK KENT'İ KUTLUYOR. O ZAMAN AYNI KİŞİ DEĞİLLER.
TÖREN BİTİNCE...
İKİMİZİ NORMAL HALE GETİREYİM. PERUĞU, MASKEYİ ÇIKARTALIM, ELBİSELER DE ÇIKTI MI TAMAM...
PARMAĞIMI ŞIKLATTIĞIMDA UYANACAKSIN. KLARK KENT'E AİT HİÇ BİR ŞEY HATIRLAMAYACAKSIN. AMA KENDİ KİMLİĞİNİ HATIRLAYACAKSIN.
NASIL? NEE... SÜPERMEN BEN BURAYA NASIL GELDİM? ADIM KROV FORŞER.
YÜKSEK GERİLİM İLE İLGİLİ BİR DENEY YAPARKEN, BİR KAZA OLDU VE ŞOK GEÇİRDİM.
KISA BİR SÜRE SONRA HAFIZANIZA KAVUŞTUNUZ.
BUNUN İÇİN UFAK BİR HİPNOZ YETTİ.
SABAH GAZETEDE...
PARA DA ALDIN DEĞİL Mİ KLARK? AMA EN GÜZELİ BU ÖDÜL.
BENCE ASIL ÖDÜL, GİZLİ KİMLİĞİMİN AÇIĞA ÇIKMAMIŞ OLMASI...

KIRAL DERGİ